

BRESCIA
PoliMedica
 VITRUVIO
 Resp. Od. Dott.ssa M. Acerboni
 Via Palazzolo, 109 - 25031 Capriolo (BS)
 Tel. 030/0944099
 www.polimedica vitruvio.it
 Dir. san. Dott. F. Longaretti

Il Giornale di PALAZZOLO s/O

ANNO XXVII - Ottobre 2021 - Mensile di informazione locale

Direttore responsabile: Massimiliano Magli - massimiliano.magli@libriegiornali.it - Editore: Libri&Giornali s.r.l. - via Santi Gervasio e Protasio, 126/A - ROCCAFRANCA (BS) - Italia - Consulenza fotografica: Eurovision www.libriegiornali.it - Consulenza fotografica: Federico Sbardolini



Progetto grafico: Massimiliano Magli & Emiliano Ravanello
 - Pubblicazione periodica registrata presso il Tribunale di Brescia - Autorizzazione numero 18/10/2019 - Questa edizione è stata chiusa alle ore 14,00 del 10 Ottobre 2021

BRESCIA
PoliMedica
 VITRUVIO
 Resp. Od. Dott.ssa M. Acerboni
 Via Palazzolo, 109 - 25031 Capriolo (BS)
 Tel. 030/0944099
 www.polimedica vitruvio.it
 Dir. san. Dott. F. Longaretti

Il Comune è già nel 2022

In programma lavori per quasi 900mila euro

L'Amministrazione comunale ha presentato il piano delle opere che verranno fatte nel prossimo anno: si va dalla copertura della tribuna dello stadio comunale alla rimozione del residuo di eternit dal Mulino Pilù, dal rifacimento della Piazza Indipendenza a S. Pancrazio ai lavori di asfaltatura che metteranno sotto sopra le strade e le vie palazzolesi. Il costo complessivo è di 865mila euro: 60mila euro a fondo perduto verranno utilizzati

per la copertura della tribuna dello stadio e lo smaltimento degli eternit al Mulino Pilù, 485mila euro ottenuti da un finanziamento dallo Stato serviranno per sistemare la Piazza Indipendenza di S. Pancrazio, 320mila euro, abbattuti grazie ai fondi regionali per il Rilancio economico della Lombardia post Covid, andranno per le asfaltature delle strade della nostra città.

□ a pag 3

ARCHITETTURA

La Lombardia e il romanico lombardo

ARCH. GIANMARCO PEDRALI



Il periodo medioevale rappresentò per la Lombardia una produzione culturale che la pose al centro dell'Europa: l'ottica con cui oggi si guarda al romanico mira non tanto a ricercare un luogo cui legarne l'origine, ma piuttosto ad evidenziare

un fenomeno che percorse tutta l'Europa fra il X e l'XI secolo.

Il romanico insomma fu una stagione artistica che riuscì ad accomunare popoli diversi non sempre omogenei, non sempre in pace fra di loro, ma uniti da alcuni elementi del loro linguaggio espressivo.

Essendo l'arte romanica

□ a pag 7

Il 20° del Gruppo Comunale di Protezione Civile

Assegnate le Benemeritenze a 60 volontari

DI GIUSEPPE MORANDI



Domenica 19 settembre presso la sede della Protezione Civile di via Veneto si è svolto il 20esimo anniversario di fondazione del gruppo palazzolese. Si è trattato di una mattinata emozionante per tutti i presenti, specialmente per i 60 volontari che hanno

ricevuto l'Attestato di Benemeritenza per il loro impegno.

Alla cerimonia erano presenti i massimi vertici del Comune di Palazzolo e due consiglieri della Protezione Civile provinciale.

Ad officiare il rito religioso è stato don Roberto Ferazzoli, il Cappellano Provinciale

□ a pag 6

DA LUNEDÌ A VENERDÌ DALLE 12 ALLE 15

menu pranzo

da **9,90€**

BEVANDA, CAFFÈ E COPERTO INCLUSI

Roadhouse

RESTAURANT

Ti conviene MANGIAR BENE

ROVATO
 VIA ISEO, 1/E - ERBUSCO (BS) - TEL. 030 7701263

BRESCIA
 VIA BORGOSATOLLO, 1 - TEL. 030 3545171

DRINK SHOP

TUTTO CIÒ CHE SI PUÒ BERE

Il posto giusto per cercare e trovare autentiche emozioni

ci trovate: **Via Passo Gavia, SNC**
 25038 Rovato (BS)
 Tel. 030.7730508

ASSICURAZIONI

GRASSI e SABBADINI

VIAGGIA SENZA PENSIERI

grassiesabbadini.it



wellfood

RISTORAZIONE COLLETTIVA

Con i pasti
WellFood
dai energia
al tuo corpo.

WELLFOOD SRL
Via Giulio Pastore, 34 Cazzago S. Martino BS
25046 | Tel. 030 345 3791
Email: info@ristorazionewellfood.com
www.ristorazionewellfood.com

PROVA GRATUITA
Riservata alle aziende e alle scuole





Viale Europa, 75 Palazzolo sull'Oglio
tel. 030 732850 cell. 345 5118037 info@gardenilpioppo.it



MCP
MOVIMENTO COOPERATIVO PALAZZOLESE

OTTOBRE 2021

→ dalla pag. 1

Il Comune è già...

Il sindaco Gabriele Zanni ha dichiarato: «Sempre più spesso i lavori che riguardano la riqualificazione di tutto il patrimonio comunale trovano via via concretizzazione

non solo grazie a risorse proprie, ma anche attingendo a risorse straordinarie come queste. La nostra partecipazione ai bandi pubblici – ha concluso il primo cittadino –

viene spesso premiata proprio grazie alla bontà delle nostre iniziative e dei progetti elaborati dai diversi uffici comunali». L'Assessore alla viabilità Francesco Marcanelli, ha commentato tutti i lavori in programma: «Come Amministrazione abbiamo e stiamo lavorando moltissimo sulla viabilità cittadina sia sugli interventi di messa in sicurezza, sia sulle manutenzioni e asfaltature. Ecco perché abbiamo subito investito 70mila euro provenienti dalle economie di gara di altre opere nuovamente nel piano asfalti. Una migliore viabilità – ha concluso l'Assessore – significa anche un miglior decoro urbano e una maggiore sicurezza stradale: tutti temi che ci stanno molto a cuore». Per il prossimo anno, quindi, è in previsione qualche disagio per la viabilità cittadina, anche perché Viale Europa sarà in parte chiuso per il rifacimento del ponte sul fiume Oglio. ■

DI G. M.

La Parrocchia di S. Giuseppe sotto i ferri

I lavori costeranno circa mezzo milione di euro

DI GIUSEPPE MORANDI

Continua l'opera di restauro delle vecchie parrocchie cittadine. Dopo quella del Sacro Cuore nel maggio 2020, quella della Madonna del maggio 2021, ora tocca alla parrocchia di S. Giuseppe Artigiano ad essere messa sotto i ferri. Questa è stata la prima ad essere chiamata parrocchia per i palazzolesi. La posa della prima pietra venne fatta il 22 settembre del 1962 e tutto il complesso fu consacrato il 31 ottobre del 1972. Ora per la parrocchia è arrivato il tempo di mettere mano alla sua struttura e dal 13 settembre scorso l'impresa Pagani Pietro

Srl e Ugnani Giuliano & Figlio Snc hanno iniziato i lavori di manutenzione straordinaria. La direzione dei lavori è seguita dall'Ingegner Marco Pagani. L'ammontare della spesa per l'opera di restauro non è per nulla agevole per le casse della parrocchia: si parla di 464.771,20 euro (IVA al 22% esclusa) che la parrocchia affronterà ricorrendo al "Bonus facciate". Per eventuali donazioni contattare don Paolo o tramite bonifico sul conto corrente BPER della Parrocchia di San Giuseppe Artigiano al seguente IBAN: IT32 Q 05387 549000000425 90372 casuale contributo per opere parrocchiali. ■



Qualità e stile da oltre 150 anni



Restauro tappeti con cura e dedizione



Lavaggio tappeti con igienizzazione

Tel. 339.2184874



www.galleriafarah1970.it - info@galleriafarah1970.it



PER LA TUA PUBBLICITA'
030.7243646

librleggiornali@librleggiornali.it

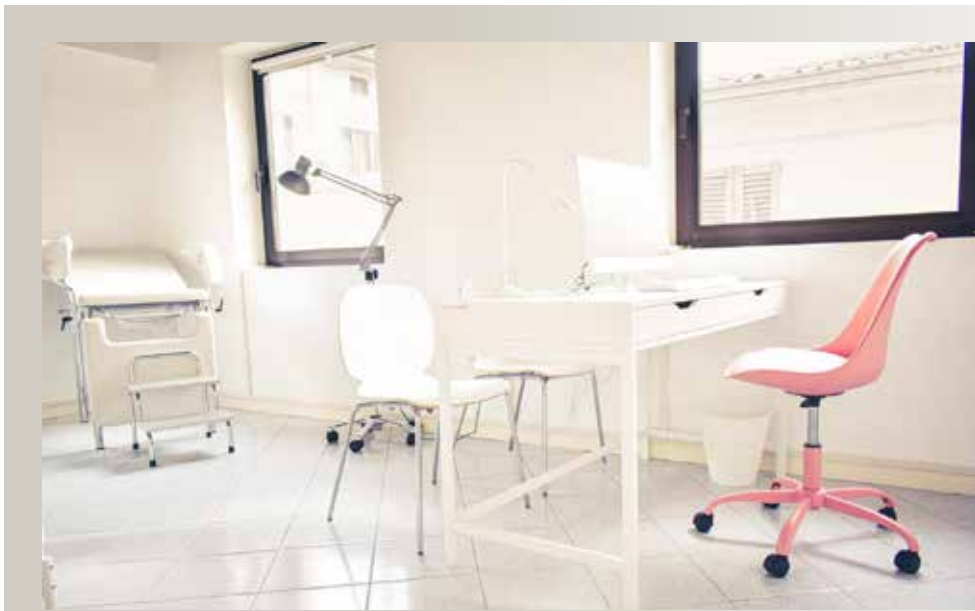

POLIAMBULATORIO FIOCCO ROSA

Direttore Sanitario Dott. Antonino Isaia

La Donna al centro

Il benessere della Donna è al centro del nostro interesse, per questo è stato messo a punto un progetto di salute al femminile.

- Il **Poliambulatorio Fiocco Rosa** si pone come riferimento costante ed affidabile per:
- le Donne nel loro percorso di prevenzione, di diagnosi e di cura delle patologie genitali e vascolari;
 - le Donne dal pre concepimento, alla gravidanza, al postpartum e al benessere materno-neonatale;
 - le Donne nel risentirsi a proprio agio con loro stesse mediante la medicina estetica (filler, botox e biorivitalizzazione), la corretta nutrizione e la psicologia.

I nostri servizi sono scrupolosamente garantiti da elevati standard qualitativi secondo le più recenti evidenze scientifiche e in ottemperanza alle normative vigenti.

LE NOSTRE PRESTAZIONI

- Ostetricia - Ginecologia
- Medicina estetica
- Chirurgia vascolare
- Nutrizione
- Psicologia

PRENOTAZIONI

info@poliambulatoriofioccorosa.com
030.8361029

ORARI DI APERTURA

Da lunedì a venerdì 9 - 12/15 - 19
Sabato 9 - 12



Il Giornale di PALAZZOLO sport s/o



La Pro Palazzolo parte male

Tre sconfitte nelle prime tre giornate di campionato

DI GIUSEPPE MORANDI

Prime tre giornate di campionato e prime tre sconfitte per la squadra palazzolese. Che il campionato di Ec-

cellenza fosse molto duro era un fatto noto, ma che si iniziasse la stagione perdendo subito tre partite consecutive beh, non se lo aspettava nessuno. Da queste prime tre gare

di campionato a chi ha seguito la squadra è parso evidente che la Pro sia una formazione giovane che ha difficoltà a gestire il gioco.

I ragazzi di mister Rubagotti sono ancora in una fase di ricerca dell'amalgama necessaria per competere nel campionato e la loro buona volontà, purtroppo, non ha dato i frutti finora sperati. C'è un po' di delusione nell'ambiente: dopo essere riuscita a superare il turno di Coppa Italia (meritatamente), si pensava che la squadra continuasse in questa direzione, invece è stata notte fonda.

La sensazione è che sia necessario intervenire dove serve, specialmente a centrocampo che sembra il reparto più in sofferenza. Insomma una squadra che manca di esperienza, come manca di esperienza mister Rubagotti, nonostante la sua bravura. In categorie



Il centrocampista
Nicola Bernazzani
(© Davide Cimino)

come l'Eccellenza bisogna essere navigati. Vedremo come la Pro reagirà alle difficoltà: il 13 ottobre c'è il turno di Coppa Italia contro la Vertovese che potrà dare le prime risposte. Alle 20.30 si gioca a Palazzolo, partita secca.



**CERCHI LA CASA
DEI TUOI SOGNI?
A LOGRATO
IN ZONA TRANQUILLA
PROPONIAMO
LOTTI EDIFICABILI
GIA' URBANIZZATI
E DOTATI DI PARCHEGGI**

○ Lotti di varie metrature per villa singola o bifamiliare con giardino, liberi da mutui o ipoteche

○ vendita diretta senza mediazioni

○ a pochi km dall'ingresso delle autostrade A4, A35, laghi e città facilmente raggiungibili

**PER INFORMAZIONI
SOPRALLUOGHI
e PREVENTIVI
TEL. 030.978178**



Il Tennis è lo Sport più Sicuro.

23,77 m
DISTANZA

PIÙ CHE SUFFICIENTE?

#giocaalsicuro

Prove gratuite
6 - 11 settembre
Scuola tennis
dal 13 settembre

**ISCRIZIONI APERTE
TUTTO L'ANNO**

**Scuola Tennis
Giovanile
Palazzolo s/O**

VAVASSORI TENNIS
KIDS SYSTEM
Accademia Tennis Vavassori
tel. 340 6529337

**COLORIFICIO
Gaetano**

**Via Milano, 19
Chiari (Bs)
Tel. 030.700 1804
Da lun a ven 8 - 12 / 14 - 18.30
Sabato chiuso**

SÜDWEST
LACKE · FARBEN · BAUTENSCHUTZ

MADE IN GERMANY

**Distruuggimuffa
L'ORIGINALE!**

Basta spruzzare...

**Distrugge
la muffa
in pochi
minuti!**



**Disinfetta le pareti
colpite da batteri.**

**EFFETTO
SBIANCANTE**

www.sudwest.it

PAGANI CLAUDIO snc
CENTRO ASSISTENZA **BAXI**
AUTORIZZATO **topservice**

VIA RASO, 40 - 25036 PALAZZOLO SULL'OGGIO (BS)
Tel: 030 7301179 - Mail: info@paganiclaudiosnc.it
PAGANICLAUDIOSNC.IT

Klima Service Srl

VIESMANN

Centro Assistenza Tecnica

Tel. 030 7300132
info@klimaservicesrl.it



**Laboratorio Pasta Fresca
Gastronomia Dolce e Salata
Enoteca**

CONSEGNA A DOMICILIO

**Cucina Tradizionale:
Carne e Pesce, Pasta, Ravioli,
Lasagne, Crespelle,
Prodotti Gastronomici Selezionati,
Dolci da ricorrenza artigianali,
Piccoli catering**



Via Carvasaglio 9 - Palazzolo sull'Oglio

Tel. 030.7301759 Gastronomia Guarienti

Inaugurata la Guarnigione del castello

Allestita al suo interno la mostra "Ricordi a colori"

DI GIUSEPPE MORANDI

Ci sono voluti due anni per riportare al suo antico splendore la bellissima Guarnigione all'interno del castello che è stata inaugurata sabato 2 ottobre, con diversi cittadini che hanno assistito all'evento e hanno potuto visitare la mostra dedicati ai pittori palazzolesi scomparsi allestita al suo interno.

Una bella iniziativa organizzata dal CACP (Centro Artistico Culturale Palazzolese).

L'opera di recupero della Guarnigione è costata 550mila euro di fondi comunali e un complesso progetto approvato dalla Sovrintendenza. Durante

la cerimonia di inaugurazione, all'interno delle sale, è stata scoperta una targa in ricordo della signora Giuliana Volpini Kupfer che era la presidentessa del CACP. Oggi il ruolo è ricoperto dal figlio Nicola Kupfer.

La mostra di pittura intitolata "Ricordi a Colori" sarà aperta ogni sabato e domenica dalle 10 alle 12 e dalle 15 alle 19 fino al 31 ottobre e sarà gestita dagli alunni dall'Istituto Falcone. Tra i quadri esposti, con quelli di altri artisti, ci sono anche quelli di palazzolesi che non ci sono più e hanno fatto la storia dello stesso CACP. Le opere sono di esposte sono di Lino Bertarelli, Angiolino Brescianini, Dino

Faustini, Savino Frigeni, Luigi Ghidotti, Gianbattista Guarienti, Olga Kupfer, Paolo Gentile Lanfranchi, Angelo Lazzaroni, Emilio Giovanni Lecchi, Giuseppe Libretti, Paolo Manenti, Rosa Molinari, Sebastiano Molinari, Piero Muratori, Luciano Novak, Guido Omodei, Ariodante Pagani, Mario Angelo Pedrali, Gianluigi Pini, Edoardo Plebani, Gianmario Rondi, Piero Rondi, Franco Rossi, Lucia Rumi, Rino Taboni, Emilio Toti, Aldo Ugnani, Giuseppe Vezzoli, Amedeo Volpi, Giorgio Duranti. Una menzione a chi si è impegnato per l'allestimento della mostra, gli infaticabili Piero Raccagni, Eugenio Piva e Bruno Fogliata. ■



L'ingresso della Rocca Magna

STUDIO DENTISTICO

FEDEDENT

Regalati un nuovo sorriso

**CONVENZIONATO
CON META SALUTE
E PRONTO CARE**

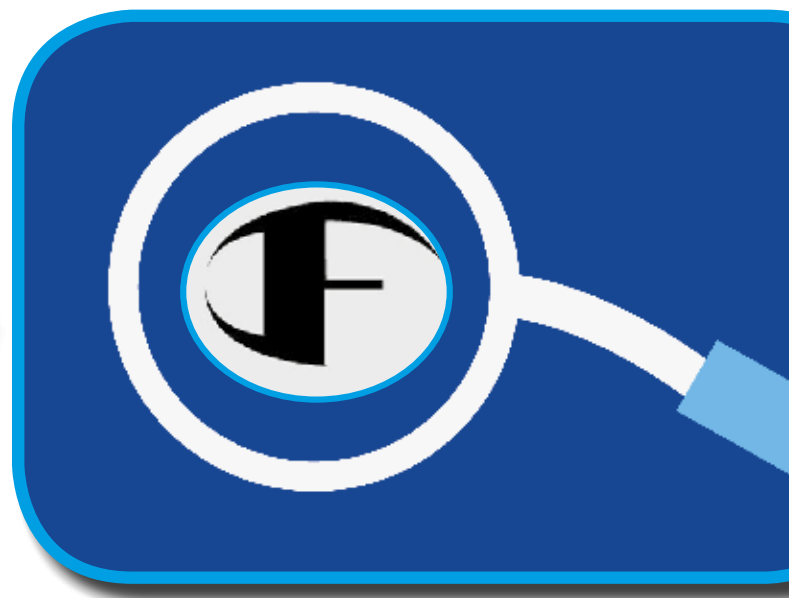

- PIANI DI FINANZIAMENTO PERSONALIZZATI
- Estetica viso
- Trattamenti ortodontici con mascherine trasparenti
- Implantologia a carico immediata in 24 ore
- Visite gnatologiche
- Protesi removibili estetiche
- riparazioni protesi mobili in giornata

Passa da noi x una visita senza impegno troveremo la soluzione migliore per il Vostro sorriso

L'ATTIVITÀ SI SVOLGE SOTTO STRETTA SANIFICAZIONE DEGLI AMBIENTI ED IN SICUREZZA PER TUTTI

Palazzolo sull'Oglio - Via Matteotti, 85 Tel. 030.7300084 - 338.9102084

www.fededent.it info@fededent.it

- dalla pag. 1

Il 20° del Gruppo...

le della Protezione Civile. Terminata la celebrazione religiosa, ha preso la parola il Capogruppo Luigi Lancini che ha tracciato un bilancio degli interventi effettuati in questi vent'anni di attività. «Quando siamo partiti, vent'anni fa, non avevamo niente - ha ricordato Lancini -, nessun mezzo e nessuno strumento, e per fare gli interventi ci portavamo i ferri del mestiere da casa. Ne sa qualcosa Renato Faletti (il primo Capogruppo). Poi, con l'andar del tempo, grazie anche a coloro che si sono avvicinati e hanno iniziato a darci una mano, ora siamo un gruppo di Protezione Civile che invidiano in molti: oggi contiamo una cinquantina di iscritti». Luigi Lancini si è poi soffermato sull'attività svolta dal gruppo in questi anni citando l'intervento per il terremoto a L'Aquila, i tanti interventi fuori provincia e in tutta la Lombardia. Un racconto dettagliato che

ha raccolto tanti applausi. Momento di grande commozione quando Lancini ha ricordato due dei volontari più legati al gruppo di Protezione Civile: Luigi Ugnani e Luigi Ghidotti, scomparsi diversi anni fa, ma ancora presenti nei cuori dei volontari di oggi. Emozionante anche l'omaggio a Francesco Recaldini, volontario purtroppo oggi sulla sedia a rotelle. Ecco l'elenco completo delle persone alle quali è stato conferito l'attestato di Riconoscimento in occasione del ventesimo: Elena Bani, Angela Barbò, Antonio Barone, Michele Belloni, Daniela Belotti, Giulio Belotti, Luigi Belotti, Pietro Belotti, Andrea Bertoni, Veronica Bianchetti, Tiberio Boldrin, Alberto Bonetti, Claudia Brevi, Beniamino Caari, Cristian Candio, Andrea Capoferri, Massimo Cassaghi, Gianfranco Condello, Luca Corsini, Giuliano Costa, Grazia Cropelli,

Giancarlo D'Adda, Gian Paolo Danesi, Bruno Facchi, Vincenzo Faletti, Marta Camilla Fogliata, Arnaldo Fumagalli, Raffaele Gallo, Bruno Lamberti, Luigi Lancini, Angelo Loda, Mauro Marini, Ugo Marini, Lillo Marullo, Damiano Polonini, Renato Ranghetti, Francesco Recaldini, Marco Sala, Davide Sarno, Massimiliano Signoroni, Federico Spreafico, Silvano Ugnani, Francesco Vinicio Vavassori, Gianbattista Vezzoli, Roberto Vezzoli e Paolo Viviani. Ecco l'elenco degli aspiranti volontari in attesa del corso Base: Sara Belotti, Maurizio Besenzoni, Lorenzo Boldrin, Giuliana Crespi, Angela Lasalvia, Valentina Manganaro, Valeria Piatti e Giuseppe Ruggeri. Ecco gli ex componenti del gruppo: Renato Faletti, Enrico Bertoli, Cavalier Antonio Rondi e Alessandro Cerini. Ecco infine gli attestati rilasciati alla memoria: Luigi Ugnani e Luigi Ghidotti. ■



Il Gruppo della Protezione Civile di Palazzolo

Agenda Palazzolese 2022

Prenota l'edizione dell'Agenda Palazzolese 2022



IDEA REGALO!

L'agenda dedicata interamente alla nostra città, realizzata su iniziativa dell'Associazione Fanti Palazzolesi e curata da Giuseppe Morandi e Giulia Gafforelli

L'agenda di
**Palazzolo
sull'Oglio**

2
0
2
2

Associazione Nazionale del Fante
Sezione di Palazzolo sull'Oglio

**Prenotala
o acquistala in tutte le edicole:**

Mastro Geppetto (Centro Commerciale Conad),
Quartiere S. Giuseppe, Piazzale Mazzini e Viale Italia

Tutto il ricavato sarà devoluto alle Onlus S. Vincenzo De Paoli e Cor Unum

**OPPORTUNITÀ DI CRESCITA
PER GLI OPERAI DEL SETTORE**



**LA FORMAZIONE ESEB È UN DIRITTO
PER IMPRESE E OPERAI ISCRITTI ALLA CASSA**

GRAZIE CAPE!

70 ANNI DI WELFARE
cassa
CAPE
assistenziale
paritetica
edile

Brescia | via Oberdan 122 | 030/289061 | www.cassaedilebrescia.it

L'edilizia bresciana tra pandemia e detrazioni fiscali

I dati di Cape preannunciano un positivo
ultimo trimestre 2021

La Cassa edile bresciana prosegue l'attività di monitoraggio del comparto edile tra gli effetti negativi della pandemia e le spinte positive delle agevolazioni fiscali per il costruito.

Gli ultimi dati disponibili mostrano che nei diversi mesi dell'esercizio ottobre 2020 - settembre 2021, il numero delle imprese del settore attive in territorio bresciano ha registrato percentuali positive rispetto agli stessi mesi dell'esercizio 2019 - 2020.

La media mensile delle imprese edili attive da ottobre 2020 a luglio 2021 si attesta infatti a +6,96%.

Buone, dunque, le previsioni per gli ultimi mesi dell'anno, che la Cape confida possano consentire al comparto di lasciarsi alle spalle la parentesi dell'emergenza sanitaria per guardare al futuro e alla ripresa dell'edilizia locale post-pandemia.

Un andamento positivo è rilevato anche nell'aumento degli operai occupati nel settore del costruito, dato che segnala la reale possibilità del comparto di offrire lavoro e di assumere mae-

stranze qualificate.

Le stesse detrazioni fiscali per l'edilizia, il Superbonus in particolare, stanno agevolando l'apertura di nuovi cantieri sul territorio: un'opportunità che, oltre ad avviare interventi per riqualificazioni energetiche e antisismiche, impegna un numero sempre crescente di maestranze e professionisti.

Secondo la Cape, la media mensile degli operai occupati da ottobre 2020 a luglio 2021 nella nostra Provincia registra quasi un +14% rispetto alla media mensile riferita all'esercizio precedente (ottobre 2019 - luglio 2020), mentre le ore di lavoro per lo stesso

periodo, sempre in differenza percentuale rispetto all'esercizio 2020, superano il 30%. L'edilizia si rende dunque protagonista di un percorso di consolidamento per l'economia locale, contando sull'apporto e il sostegno della Cape, già in campo per supportare imprese e lavoratori.

Nel contrasto al Covid-19, l'ente ricorda la possibilità per le aziende iscritte di acquistare a prezzi agevolati, attraverso il proprio marketplace digitale sul sito www.negoziocassaedilebrescia.it, Dpi e altri prodotti necessari a garantire la sicurezza e il rispetto delle misure anti-contagio. ■

CAPE
cassa
assistenziale
paritetica
edile

DALLE URNE

Pontoglio: Alessandro Pozzi è il nuovo sindaco

Per l'ex vicesindaco netta affermazione

DI ALDO MARANESI

Alessandro Pozzi è il nuovo sindaco di Pontoglio. Da dieci anni in Consiglio comunale nelle file della maggioranza e sostenuto da tutto il centrodestra unito, l'ex vicesindaco della Giunta uscente guidata da Alessandro Seghezzi si è imposto nettamente nei confronti di Eleonora Picenni, prima donna candidata alla poltrona di primo cittadino alle elezioni amministrative di Pontoglio, sfiorando l'80% dei voti validi.

«2475 volte grazie – ha postato sulla sua pagina facebook Alessandro Pozzi –! Abbiamo vinto, anzi,

stravinto con il 78,77% dei voti e se questo è stato possibile è grazie a tutti voi che avete creduto nella nostra squadra, che ci avete sostenuto, difeso e aiutato, a tutti voi gra-

zie davvero per il vostro sostegno. Ora al lavoro, perché il futuro non si ferma».

Come in tutti i Comuni bresciani anche a Pontoglio si è assistito ad una

minore affluenza alle urne rispetto alle precedenti amministrative: si è passati dal 74,33% dei votanti del 2016 al 64,36% registrati quest'anno. ■



Pozzi sindaco (camiciaazzurraalcentro)



3° EDIZIONE MOSTRA FOTOGRAFICA

“IL ROMBO NEL CUORE”

6 - 7 NOVEMBRE 2021

(ORARI: sabato 15.00 - 19.30 domenica 9.30 - 12.00 / 15.00 - 18.00)

INAUGURAZIONE E PREMIAZIONI sabato 6 novembre 2021 ore 17,30 a seguire rinfresco

FONDAZIONE CICOGNA RAMPANA
Via G. Garibaldi, 24 - 25036 Palazzolo S/O - BS -



→ dalla pag. 1

La Lombardia...

una sintesi culturale, il linguaggio artistico è libero, conformandosi alle caratteristiche geografiche, climatiche, sociali, economiche e politiche proprie di ogni zona.

Questo non solo su scala europea (appare ovvia la differenza in Spagna tra il romanico catalano e quello borgognone in Francia o quello pugliese in Italia), ma anche per alcuni territori più limitati come la Lombardia.

Il romanico lombardo si afferma anche in zone limitrofe alla Lombardia, nel novarese e nella zona del Ticino alla base delle componenti che ne determinarono l'affermazione: l'eredità classica e barbarica, dall'Impero romano che lasciò dovunque resti architettonici a quella longobarda che più lo caratterizzò.

Ma più ancora fu la diffusione del cristianesimo, diffusasi particolarmente fuori dai centri abitati con la nascita delle pievi che la nostra zona ben rappresenta: prima dell'arrivo dei Longobardi, il romanico si esprime in modo autentico e del tutto nuovo, dove l'ordinamento plebano diviene un centro amministrativo e religioso, mediante la chiesa ed il battistero, prerogativa fondamentale dal punto di vista liturgico. I secoli dopo il V e precedenti al 1000 segnarono una crisi dell'orientamento plebano, che invece riprese con un forte rilancio nel XI

secolo con una nuova tipologia architettonica con chiese in genere a tre navate e tre absidi: il sotterraneo dell'Auditorium San Fedele riproduce esattamente quanto sopra e rimane una delle testimonianze più significative della storia lombarda dal romanico ai secoli successivi.

La Valcamonica con le chiese di San Siro ed in particolare di San Salvatore a Capodiponte, il Duomo Vecchio di Brescia, il battistero di Almenno San Salvatore sono autentici e genuini esempi di architettura romanica lombarda, che testimoniano la bellezza costruttiva, sobria ma molto espressiva del romanico lombardo.

Altra zona densa di architetture romaniche maggiori e minori è il comasco con la magistrale opera costruttiva e decorativa dei maestri comacini.

A Como le chiese di San Fedele e di Sant'Abbondio si caratterizzano per la diversità delle loro piante: semicircolare la prima e rettangolare la seconda. Esiste poi tutta l'architettura minore, ma non meno importante e significativa di San Pietro di Civate al Monte e la pieve di San Vincenzo a Galliano con il battistero adiacente. ■



SANDRINI
PORTE DA GARAGE

SANDRINI SERRANDE

Gli specialisti delle porte su misura dal produttore al consumatore

Un servizio personalizzato, una costruzione al centimetro, su misura, la qualità unica del prodotto. La possibilità di servire una varia clientela, dalla grande distribuzione al privato. Con questi forti elementi caratterizzanti **SANDRINI**

SERRANDE opera nel settore delle porte, con una vastissima gamma di soluzioni: basculanti in lamiera zincata; basculanti in legno; basculanti coibentate; portoni sezionali civili e industriali; serrande avvolgibili cieche, tubolari e a maglia; porte rei, multiuso e cantina; portoni scorrevoli in lamiera e coibentati; portoni a libro.

Tutto prende vita a **PIANCOGNO**, in provincia di Brescia, negli anni Novanta. L'azienda è un vanto del made in Italy e, con le sue 70 persone, è in grado di produrre sino a 150 porte al giorno. "Siamo altamente specializzati e realizziamo porte su misura, in modo che ogni cliente abbia esattamente ciò che ha richiesto, anche per quanto concerne scelta dei materiali, accessori, ogni piccolo elemento estetico". La rete di vendita

copre tutto il territorio nazionale. L'idea delle chiusure "dal produttore al consumatore" è vincente, ormai da 30 anni, e vale sia per il mercato delle porte civili sia per quello delle industriali: i clienti riescono infatti ad apprezzare l'abbinamento

tra tradizione e competenza artigianali e l'uso delle più moderne soluzioni tecnologiche. Particolarmente rilevante è, nell'offerta di Sandrini, il sistema brevettato delle basculanti salvaspazio con ingombro laterale di soli 5 cm, che permette di recuperare oltre 10 cm di passaggio rispetto alle normali porte a contrappeso. La porta è stata testata fino a 30.000 manovre e vanta un innovativo sistema con molle superiori, finitura zincata o verniciata e può essere scelta con apertura manuale oppure automatica con telecomando. Non avrete più paura di rigare la carrozzeria o rompere gli specchietti dell'auto.

Oltre 26.000 clienti hanno scelto la realtà Sandrini Serrande per la qualità dei prodotti e dei servizi.

La manifestazione "Incontriamoci" unisce Brescia e Bergamo

Ospitata presso la caserma dei Vigili del Fuoco di via Golgi

DI GIUSEPPE MORANDI

Il rapporto tra le province di Brescia e Bergamo è sempre stato contraddistinto da un grande campanilismo e una grossa rivalità che, per una mattina, si sono voluti mettere da parte per dare vita a una manifestazione dai forti valori morali.

Presso la caserma di via Golgi, domenica 26 settembre, si sono incontrate le due province per ricordare le vittime della tragedia del Covid 19.

Ad organizzare la manifestazione sono stati i pompieri, o vigili del fuoco di cui si voglia, del corpo nazionale. Presenti alla cerimo-

nia i due presidenti delle province: Gian Franco Gafforelli per la provincia orobica e Samuele Alghisi per quella bresciana.

Hanno partecipato alla manifestazione anche il sindaco di Bergamo Giorgio Gori, l'Assessore Lara Magoni, che rappresenta la Lombardia, mentre a fare gli onori di casa era presente il sindaco palazzolese Gabriele Zanni.

Importante la presenza dei rappresentanti del corpo: in via Golgi c'erano il presidente nazionale Anvvf Antonio Grimaldi, il coordinatore regionale Vintantonio Genco, il comandante dei vigili del fuoco di Brescia Enrico Porrovec-

chio e il collega bergamasco Calogero Turturici, con Gian Luca Rondi comandante del locale distaccamento.

L'incontro aveva una precisa denominazione: "Incontriamoci".

Questa manifestazione si doveva svolgere lo scorso anno, ma purtroppo l'aggravamento della situazione legata alla pandemia aveva spinto gli organizzatori a rimandarla a tempi migliori: questo 26 settembre.

Perché è stata scelta la città di Palazzolo?

Perché la nostra città si trova a metà strada tra Bergamo e Brescia che sono state le due province

più colpite dal Covid 19. A fare da contorno a questa iniziativa erano presenti diversi sindaci delle due province.

L'iniziativa è stata positiva e lodevole nello stesso tempo. A ricordare tutti i defunti volontari e celebrare la messa è stato don Roberto Pedrazzoli, cappellano dei Vigili del Fuoco e della Protezione civile.

Ora, dopo questo cordiale incontro, si spera che le due province si tornino a parlare, anche perché nel 2023 ritorneranno ad ospitare insieme un evento: saranno infatti le capitali italiane della cultura.



Un momento della visita dei cittadini alla caserma

Il Poliambulatorio su misura per la tua salute

Linpha

POLIAMBULATORIO

Studio Riequilibrio Globale

TERAPIE MANUALI FISICHE E STRUMENTALI



Osteopatia, Massoterapia, Fisioterapia, Riabilitazione ortopedica, neuromotoria e uro-ginecologica, Manipolazione fasciale, Tecarterapia, Elettroterapia, Terapia a vibrazione locale

SERVIZI SPECIALISTICI



Ecografie, Ecodoppler, Agopuntura, Podologia, Nutrizione, Pilates clinico, Test intolleranze alimentari, Psicoterapia

VISITE SPECIALISTICHE



Diabetologia, Endocrinologia, Ortopedia, Reumatologia, Pneumologia, Neurochirurgia, Terapia del dolore, Omeopatia, Chirurgia generale e vascolare

Palazzolo s/O - via XXV Aprile, 17

0307386163 - 3662250567 - linpha.linpha@gmail.com

www.mylinpha.com



DB
SERRAMENTI

SERRAMENTI PORTE • MONOBLOCCHI
PORTE BASCULANTI • SISTEMI OSCURANTI
TENDE DA SOLE



TERMOFIBRA

LA FIBRA DI VETRO
CHE MIGLIORA IL
PROFILO DELLA
TUA FINESTRA

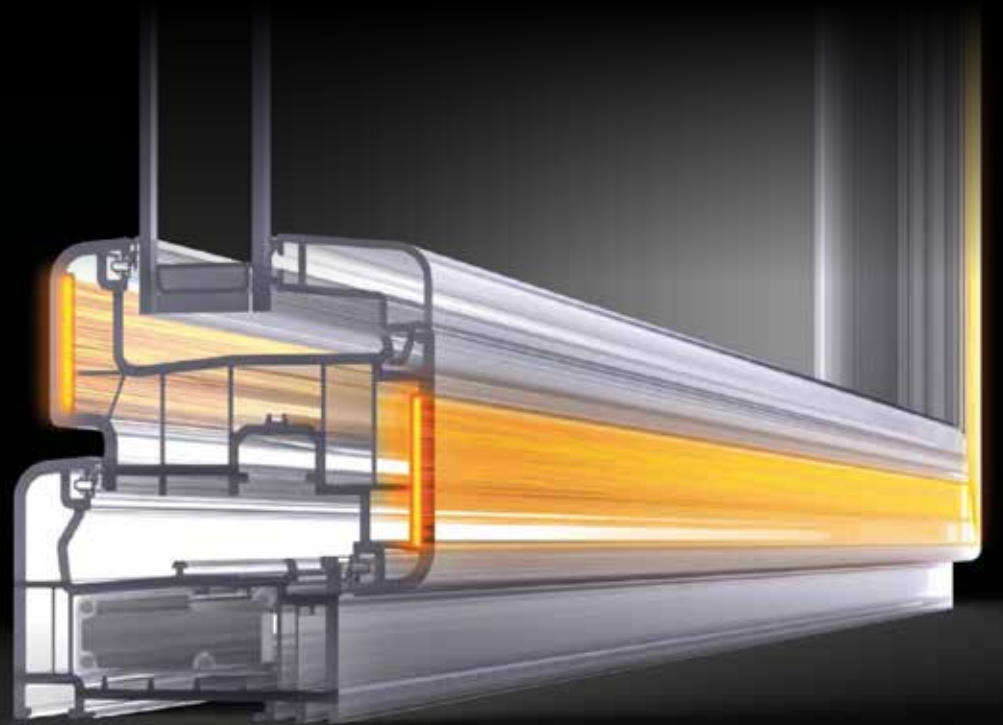

MAGGIORE RESISTENZA
ED INDEFORMABILITÀ
DEL TELAIO ALLE PRESSIONI



FINO AL 30% DI LUCE
IN PIÙ RISPETTO AD UN
NORMALE INFISSO IN PVC



PRESTAZIONI TERMICHE
MIGLIORATE DEL 30% IN CONFRONTO
AD UN INFISSO TRADIZIONALE

ODStore
OVUNQUE DOLCE SALATO

LE TORTE DI HALLOWEEN



HALLOWEEN DONUTS

PRENOTA LA TUA TORTA ENTRO GIOVEDÌ 28 OTTOBRE!!!

Siamo Sempre aperti! Cerca il negozio più vicino a Te!

BRESCIA: Via Triumplina • Capriolo • Castegnato • Erbusco • Molinetto di Mazzano • San Zeno
• Castelmella • Sarezzo • Rogno • Rodengo Saiano (parcheggio Outlet Village)

Per maggiori info: www.odstore.it/shops

odstoreal odstoreal



IL TUO SORRISO IL NOSTRO OBIETTIVO

- CHIRURGIA GUIDATA
- IMPLANTOLOGIA DENTALE
- SEDAZIONE COSCIENTE
- IGIENE E PROFILASSI
- SBIANCAMENTO
- FACCETTE ESTETICHE

- ENDODONZIA CONSERVATIVA
- ORTODONZIA
- PROTESI
- GNATOLOGIA E POSTUROLOGIA
- CHIRURGIA PIEZOELETTRICA
- LASER



DOTT.SSA MONICA ACERBONI

IMPLANTOLOGIA
E PROTESI



DOTT. EDOARDO FRANZINI

IMPLANTOLOGIA

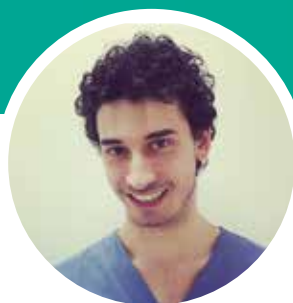

DOTT. LUCA FERRARIO

ORTODONZIA
E PEDODONZIA



DOTT.SSA CHIARA GAMBA

IGIENISTA DENTALE



DOTT. IEVA VILCANE

CONSERVATIVA
E PROTESI



DOTT.SSA SILVIA ARRIGONI

LASER
ENDODONZIA

Responsabile odontoiatrico

Gli ostacoli della pandemia non hanno fermato il Game City Fonderia Marini

DI LUCA MARINONI

La stagione sportiva che sta per concludersi ha visto il Bowling Club Palazzolo Game City Fonderia Marini affrontare un avversario del tutto particolare. Una sfida lunga e difficile, che è proseguita dallo scorso anno, e che non ha avuto come obiettivo i birilli o i giocatori delle altre squadre, ma ha affrontato con determinazione e grinta incrollabili quell'avversario invisibile e pericoloso chiamato Covid. Una "partita" che l'intero gruppo del Game City ha giocato senza mai fermarsi e senza mai arrendersi davanti agli ostacoli e ai mutamenti continui di una situazione delicata come mai si sarebbe potuto immaginare. Proprio come avviene con i birilli, i giocatori del sodalizio palazzolese hanno saputo far cadere il virus, lo hanno steso e non gli hanno permesso di risollevarsi la testa e di prendere la vita di persone, di bowlers che, con coraggio, hanno continuato a gareggiare senza fermarsi davanti a tutti i problemi e a tutte le regole in continua evoluzione (tra coprifuoco, tamponi e green pass) che stanno accompagnando la lotta all'emergenza sanitaria.

La capacità di proseguire con immutato entusiasmo nel percorso agonistico nonostante le innumerevoli problematiche del periodo è stata premiata da risultati di assoluto rilievo, che profumano in modo significativo di vittoria e sono resi ancora più speciali perché sono stati ottenuti in un momen-

to tanto singolare. In questo senso merita un occhio di riguardo l'eccezionale prova di Umberto Stanga nella prova regionale seniores. Sulle piste milanesi di Nerviano il giocatore del Game City ha realizzato il suo primo, indimenticabile 300. La partita perfetta, composta da 12 strikes consecutivi che, complice il buon comportamento anche nelle altre prove disputate ha condotto Stanga ad un passo da un posto sul podio regionale.

Nonostante la presenza in gara di giocatori di assoluta caratura (compresi i bowlers dell'Italia campione del mondo), la squadra composta da Giuliano Franzoni, Giovanni Sala, Bruno Zanola, capitano Giorgio Baiguera e Marco Gobbi ha conquistato la medaglia di bronzo nella fase regionale della Coppa Italia. Sono però diversi gli exploit firmati in questa stagione dai portacolori del Club Game City Fonderia Marini, a cominciare da Marco Borbeggiani, che sulle piste della Martesana ha vinto la fase regionale della World Cup. L'elenco dei brillanti risultati conseguiti dai giocatori del Game City sia durante questa stagione sicuramente positiva che nel corso degli anni ha però un piccolo, grande segreto.

Un sostegno veramente fondamentale legato a tutti gli sponsor che nel tempo hanno condiviso il cammino della società di Palazzolo sino a giungere, naturalmente, alla Fonderia Marini, che accompagna il Game City ed i suoi giocatori ormai da diversi anni ed è riuscita a costruire in questi anni un legame che

non può essere definito in altro modo che speciale. Tutto questo per un "progetto" che affonda le sue radici nell'infaticabile opera del presidentissimo Giulio Pozzi, che è stato capace di avvicinare numerosi sponsor al viaggio del Bowling Club Game City sino a coinvolgere la Fonderia Marini in un "programma" che non solo dura ancora ai giorni nostri dopo tanti anni, ma che ha saputo intraprendere anche altre direzioni oltre a quella strettamente sportiva. In effetti il legame tra il sodalizio di Palazzolo e la Fonderia Marini va ben oltre il semplice connubio sportivo (e già in questo senso è determinante perché rendere possibile portare avanti nel migliore dei modi un'attività tanto intensa quanto dispendiosa). Nel corso degli anni un vincolo veramente specia-

le si è creato pure a livello sociale, visto l'impegno condiviso verso i bambini fragili per un ideale che sta rendendo ancora più unico nel suo genere il rapporto che lega lo sponsor alla società sportiva. Proprio in questo senso dal Game City viene ribadito a più riprese un sincero ringraziamento a Lino Marini, che rappresenta tutto lo staff della Fonderia (e più in generale a tutti i componenti del gruppo, da Mauro, Francesco, a Stefania, Cecilia e Laura sino a tutti gli altri). Un grazie che è legato soprattutto al fatto che le richieste del Club vengono non solo puntualmente assecondate, ma ricevono una pronta risposta anche e soprattutto quando si tratta di aiutare i bambini. L'aiuto per loro è senza dubbio la partita più importante! ■



A sinistra Marco Borbeggiani, portacolori del Club Game City Fonderia Marini, e a destra il Presidente Franco Guarienti

dal 1920

FONDERIA MARINI

100

Via A. Küpfer, 45 - Palazzolo sull'Oglio (Bs)
Tel. 030.7400307 - Fax 030.7400876
www.fonderiemarini.it - info@fonderiemarini.it

#COOPERARE

a cura di Movimento Cooperativo Palazzolese
RUBRICA N°29 - Ottobre 2021

Articolo 14: rendiamo quest'obbligo un'opportunità

La Cooperativa Sociale Palazzolese è un'organizzazione non lucrativa di utilità sociale che dal 1983 costituisce patrimonio di grande valore etico e civile a totale beneficio della comunità locale e non solo.

E' una realtà aderente al Movimento Cooperativo Palazzolese che, in collaborazione con vari enti e istituzioni del territorio, da oltre 35 anni persegue la mission di occuparsi dell'inserimento lavorativo di persone svantaggiate.

E' proprio nell'ambito del collocamento mirato obbligatorio di lavoratori disabili che, negli ultimi anni, la Sociale Palazzolese ha sviluppato notevoli conoscenze e competenze; in particolar modo si è resa protagonista di una linea diretta con le aziende nell'ambito delle possibilità di ottemperare alla legge n.68/99. Ma cosa prevede la legge n. 68/99?

Per aziende con 15 o più dipendenti la legge n.68/99 prescrive il collocamento mirato obbligatorio di lavoratori disabili, in percentuale alla quantità dei lavoratori dell'azienda stessa. Tuttavia l'articolo 14 D.Lgs 276/2003 consente, in alternativa, l'assunzione del lavoratore con disabilità presso una Cooperativa Sociale di tipo B, nei confronti della quale l'impresa si impegna ad affidare una commessa di lavoro.

E' proprio grazie all'articolo 14 D.Lgs 276/2003 (decreto attuativo della Legge Biagi) che l'azienda sviluppa azioni di responsabilità sociale e ottiene dalla nostra Cooperativa un lavoro di qualità a un prezzo competitivo.

I vantaggi per l'impresa sono: rispetto della legge evitando le sanzioni previste, adempimento ai propri obblighi occupazionali senza assumere direttamente il lavoratore, nessun costo aggiuntivo

sul processo lavorativo, ricezione di un servizio di grande professionalità. La persona disabile e svantaggiata ha invece la concreta possibilità di acquisire fiducia in se stessa e nel rapporto con gli altri, trovando un'occupazione in un ambiente protetto, in grado di supportare e gestire la sua complessità ed esercitando e/o approfondendo la propria professionalità. Grazie a questo utile strumento di sostegno, la nostra Cooperativa risponde alla sua mission ottenendo anche una commessa di lavoro che, non solo le permette di svolgere la sua attività, ma anche di avviare con le aziende una collaborazione etica e professionale.

Per saperne di più è possibile contattare i nostri uffici al numero 030/731673 o all'indirizzo mail movimento@palazzolocoop.it

■

Ci trovate anche su:

Movimento Cooperativo Palazzolese
[#palazzolocoop](https://www.facebook.com/palazzolocoop) [#economiasostenibile](https://www.facebook.com/economiasostenibile) [#terzosettore](https://www.facebook.com/terzosettore)

MASTRO GEPPETTO
MONDADORI POINT

Richiedi **La CARD**
per ulteriori **SCONTI** nella nostra

FUMETTERIA

seguici su



Parco Oglio Nord



piazza Garibaldi 15
Orzinuovi (BS)
Tel. 030.9942033

News

L'autunno torna a colorare "Essenze di Fiume"

Nel calendario di ottobre passeggiate, escursioni e proiezioni per conoscere la bellezza del nostro territorio

Domenica 17 ottobre, ore 10.00

I SUONI DEL BOSCO IN AUTUNNO

Passeggiata sonora al Parco Oglio Nord con Claudia Ferretti

Un percorso per assaporare la lentezza del territorio tra i colori e le voci dell'autunno. Portare un quaderno o taccuino una penna e degli auricolari. Quota: € 10 a persona.

Ritrovo: Casa del Parco Oglio Nord - via Madonna di Loreto - Torre Pallavicina (BG)

Info e iscrizioni: Parco Oglio Nord educazione@parcooglionord.it 0363 996556

Domenica 17 ottobre, ore 10.00

QI GONG E TAI CHI con Luca Zucchi

L'iscrizione è obbligatoria entro il venerdì che precede l'evento. Costo € 10.

Ritrovo: Casa del Parco Oglio Nord - via Madonna di Loreto - Torre Pallavicina

(BG)

Info ed iscrizioni: Luca Zucchi 348 8741079

Domenica 17 ottobre, ore 14.30

ESCURSIONE TURISTICA ENOGASTRONOMICA

Robecco e Monticelli d'Oglio con ArteconNoi

Visita a villa Bottini La Limonaia e passeggiata al borgo di Monticelli d'Oglio con degustazione di prodotti locali presso la Trattoria la Rosa Rossa. Costo 35 euro a persona.

Ritrovo: Villa Bottini Via Cairoli 23 Monasterolo di, 26010 Robecco D'Oglio

Info ed iscrizioni: ArteconNoi 333 6507551 info@arteconnoi.it

Domenica 17-24 ottobre, ore 9.00

DISCESA IN GOMMONE con Stefano Stanga

Esperienza unica di discesa sul fiume, con notizie su flora e fauna, accompagnati dalla guida rafting. Prenotazione obbligatoria entro il venerdì che precede l'uscita. Quota € 10, minimo 8 partecipanti.

Ritrovo: porta d'ingresso località Bompensiero frazione di Villachiaro (BS)

Tratto: Bompensiero/Acqualunga - Durata indicativa: due ore circa

Info ed iscrizioni: Stefano Stanga 338 4970549

Info e iscrizioni: Parco Oglio Nord educazione@parcooglionord.it 0363 996556

Sabato 23 ottobre, ore 16.00

2021-ANNO INTERNAZIONALE ONU DELLA FRUTTA E DELLA VERDURA

Concerto per frutta e verdura, con Gian Luigi Carloni (Banda Osiris) - Biagio Bagini, tastiera di verdure, chitarra, sax, flauto. Due "ortisti" con un concerto straordinario che unisce natura e tecnologia dove a suonare sono frutta e verdura. Prenotazione obbligatoria. Quota € 10 - Ridotto dai 12 ai 18 anni € 8.

Luogo: Auditorium di Rudiano

Info e prenotazioni: Piccolo Parallelo info@piccoloparallelo.net 338 4716643

Domenica 24 ottobre ore 9.30

BIOBLITZ MICOLOGICO con Carlo Papetti

Evento aperto a tutti che consiste nella ricerca, individuazione e classificazione dei funghi del territorio del Parco. Lo scopo è quello di incrementare la banca dati della Biodiversità della Lombardia. Partecipazione gratuita.

Luogo: ritrovo Sede Parco Oglio Nord, via Madonna di Loreto - Torre Pallavicina (BG)

Info: educazione@parcooglionord.it 0363 996556

Domenica 31 ottobre, ore 15.00

BOSCHI, ALBERI E ARBUSTI con Salvatore Agliata e Marco Schivardi

Impariamo a riconoscere gli alberi e gli arbusti nel Parco e i loro ambienti. Le foglie, i frutti e le cortecce. Partecipazione gratuita, iscrizioni entro il 25 ottobre.

Luogo di ritrovo: Casa del Parco Oglio Nord, via Madonna di Loreto - Torre Pallavicina (BG)

Info e iscrizioni: Parco Oglio Nord educazione@parcooglionord.it 0363 996556

Domenica 31 ottobre, ore 16.00

VOLARE CON LE MANI

Pipistrelli: i miti da sfatare con il Team Educazione Ambientale

Alla scoperta del misterioso mondo dei pipistrelli, sfatando leggende metropolitane e scoprendo l'utilità di questi animali. Partecipazione gratuita. Prenotazione obbligatoria. Dai 6 anni in poi.

-ore 16.30: INCONTRO DEDICATO AI PIPISTRELLI

Pipistrelli tra leggenda e realtà scientifica con la Dott.ssa Anna Maria Gibellini - Riserva naturale Oasi WWF di Valpredina. Luogo: Casa del Parco Oglio Nord, via Madonna di Loreto - Torre Pallavicina (BG)

Info e iscrizioni: Parco Oglio Nord educazione@parcooglionord.it 0363 996556

SPAZIO VERDE: I CONSIGLI DI ALESSANDRO

Il giardino in autunno

Eccoci in Autunno la "Seconda Primavera", tempo ideale per la realizzazione dei nuovi giardini e per rifare il nostro prato, manto verde che in questo periodo va accudito per assicurare un inverno tranquillo e un primaverile risveglio in salute.

È bene tener presente che se si mette in opera un nuovo giardino, si deve prima di tutto fare un progetto, calcolare bene le distanze e le quantità delle piante che si vogliono mettere a dimora, regolandoci sul loro sesto di impianto (numero piante per metro quadrato), in modo che crescano sane e vigorose.

Nella creazione del giardino, si procede tracciando aiuole, passaggi, piantumando piante e fiori, mettendo in opera l'impianto di irrigazione e per ultimo si semina o si posa l'erba per formare il prato.

Il manto erboso va lasciato per ultimo poiché nei quindici giorni successivi alla semina o alla posa delle zolle non va assolutamente calpestato, pena il mancato attecchimento dei semi o l'ingiallimento delle zolle appena posate che si scollerebbero dal terreno.

Dopo due settimane dal-

la semina sarà possibile entrare per fare manutenzione, dovremo lasciare che l'erba cresca ad un'altezza di circa 8-10 centimetri e poi tagliarla due volte la settimana mantenendoci ad un'altezza di taglio di 5-6 cm. Questa pratica svolta per circa un mese consentirà ai semi di erba di crescere forti ed accestire e formare un bel manto fitto. Se abbiamo posato il prato a rotoli, dovremo occuparci di tenerlo ben umido per il primo periodo vegliando la crescita, quando l'erba sarà alta

10 centimetri inizieremo a tagliarla mantenendoci sui 5 centimetri di altezza, una volta la settimana.

Per i prati stabili sarà sufficiente fare l'ariegiatura, e la trasemina; in tutti e tre i casi poi si procederà alla concimazione autunnale, con concime a lenta cessione a basso contenuto di azoto e alto contenuto di potassio, operazione da svolgere entro il mese di novembre.

Ecco pronto il nostro prato ad affrontare i rigori del prossimo inverno. ■

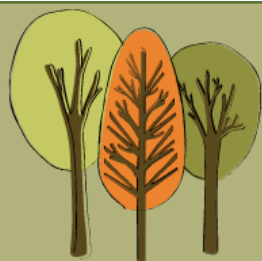

SPAZIOVERDE
F.LLI BELOTTI
ALESSANDRO E OLIVIERO

PROGETTAZIONE
REALIZZAZIONE
MANUTENZIONE

GIARDINI

SPAZIOVERDE

di Belotti Alessandro & Oliviero

Realizzazione e manutenzione giardini



Realizzazione e manutenzione di giardini,
spazi verdi pubblici e privati

Potatura di arbusti e piante ad alto fusto
con tecnica tree climber e piattaforma elevatrice
Progettazione e realizzazione di impianti d'irrigazione

Palazzolo sull'Oglio (BS) via Raso, 60

Tel. 338.1403306 spazioverdebelotti@gmail.com



Via IV Novembre, 32/34 A - 25030 Urago d'Oglio (BS)

Tel. e Fax 030 717519 - Cell. 335.8458004

info@ideastroppafabio.it

www.ideastroppafabio.it

Legna da ardere - Pellets per stufe *(con possibilità di scelta tra 20 tipi)*
Tronchetti - Diavolina - Carbonella
Articoli per l'agricoltura e il giardinaggio

SUPER OFFERTA

PER TUTTO OTTOBRE
FIRE WOOD 100% Abete
Certificato Enplus A1

Bancali da 75 sacchi

€ 4,00

€ 300,00
al bancale

Salvo esaurimento scorte



LEGNA SECCA

al bancale
100x100x180

€ 165,00





dulcamara café

**GOLOSE COLAZIONI
PRANZI VELOCI
APERITIVO IN COMPAGNIA
EVENTI BY DTL**

Via Levadello, 21 - Palazzolo sull'Oglio - 348.7363113

Dulcamara café dulcamaracafè



Tornano i Treni Storici di Fs per i Mercatini di Natale a Trento

Due appuntamenti previsti, il 5 e l'8 dicembre

L'estate è appena finita ma, pur iniziando a fare i conti con le prime avvisaglie autunnali, c'è già chi pensa agli ultimi mesi dell'anno quando, pur con tutte le cautele da mantenere per continuare a contrastare al meglio l'epidemia da Covid 19, non mancheranno comunque le occasioni per uscire di casa e trascorrere giornate interessanti alla scoperta di magiche atmosfere e nuove emozioni. In molti casi, tuttavia, il pensiero di dover affrontare un lungo viaggio in auto, con la possibilità di incontrare code in autostrada e la difficoltà di parcheggio nelle località più frequentate frenano il nostro entusiasmo. Allora perché non rivolgersi ancora al treno? Specie quando si tratta di treni spe-

ciali diretti proprio alle manifestazioni più caratteristiche ed interessanti della stagione? Per questo, l'Associazione Ferrovie Turistiche Italiane, in collaborazione con Fondazione FS Italiane, dopo le positive esperienze degli scorsi anni ha deciso di riproporre due treni storici speciali diretti ai Mercatini di Natale di Trento, in partenza da Milano, da Bergamo e da Brescia, con fermate anche in altre stazioni del percorso come Treviglio, Montello, Palazzolo sull'Oglio, Rovato. I treni - composti da carrozze d'epoca degli anni '50 e '60, trainate da una locomotiva elettrica altrettanto storica, oggi facenti parte del parco rotabili storici di Fondazione FS - saranno in ser-

vizio domenica 5 dicembre (da Milano, Bergamo e Brescia) e mercoledì 8 dicembre (da Milano e Brescia) con tempi di percorrenza molto concorrenziali: attorno alle tre ore per le partenze da Milano, poco meno di due e mezza da Bergamo e circa due da Brescia (maggiori dettagli direttamente nella home page del sito www.ferrovieturistiche.it, nel riquadro prossimi eventi). Si tratta di opportunità studiate per chi vuole fare un viaggio rilassante, con la propria famiglia o con gli amici, senza correre rischi inutili visto che sarà un viaggio in sicurezza: recependo le normative nazionali e le disposizioni del Gruppo FS Italiane, anche per questo viaggio con il treno storico, verranno osservate tutte le misure obbligatorie tese a garantire il rispetto della distanza interpersonale a bordo e a terra: disponibilità del 50/80% dei posti a sedere (a seconda delle normative che verranno emanate); accesso, in entrata e in uscita, da percorsi specifici; obbligo di mascherine da tenere nelle stazioni ed a bordo treno; distributori con gel disinfettante per l'igienizzazione delle mani a bordo treno. Saranno inoltre garantiti maggiori spazi a bordo: con l'impossibilità di utilizzo del 100% dei posti disponibili (quelli non utilizzabili saranno segnalati da appositi avvisi), il viaggio sarà più panoramico e godibile per via dei maggiori spazi che ogni viaggiatore avrà per sé, facendo quindi aumentare la qualità del viaggio stesso;

famiglie di numero ridotto potranno comunque stare più vicine occupando anche posti adiacenti (normalmente non occupabili); le piccole comitive avranno sempre modo di viaggiare nella stessa carrozza e di rimanere vicini pur se distanziati di posto, condividendo in questo modo tutte le emozioni del viaggio.

Le partenze per il rientro sono tutte nel tardo pomeriggio, alle 17, con arrivo in serata, per lasciare così tutto il tempo necessario per una visita approfondita alle bancarelle del Mercatino nelle due sedi nella storica Piazza Fiera ed in Piazza C. Battisti ed alla stessa città di Trento, ricca di interessanti opportunità. L'unica preoccupazione è quella di non perdere il treno! Considerata la ghiotta ed interessante opportunità, ampiamente apprezzata da

migliaia persone negli anni scorsi, va quindi segnalato che i posti (solo poco più di 350 per ogni treno) vanno prenotati con buon anticipo viste le numerose richieste già arrivate ed i posti ridotti per mantenere il distanziamento. Un doveroso ringraziamento va rivolto all'Azienda

per il Turismo di Trento, Monte Bondone e Valle dei Laghi che, grazie al concreto e significativo sostegno, rende possibili queste interessanti iniziative che ne permettono un più facile e tranquillo apprezzamento anche da parte di chi giunge da più lontano. ■



LE RICETTE DELLA LUCIANA

Lasagne al pesto

Ingredienti per 4 persone:
350 g. di sfoglia fresca per lasagne;
1 tazza di pesto;
1/2 litro di besciamella;
100/120 g. di Parmigiano grattugiato.
Per il pesto:
5 noci;
1 spicco di aglio;
1 cucchiaio colmo di pinoli;
2 grosse manciate di basilico;
2 cucchiaini di pecorino grattugiato;
2 cucchiaini di Parmigiano;
una presa di sale;
olio di oliva quanto basta.
Se la ricetta tradizionale prevede l'uso del mortaio di marmo per la preparazione ciò non toglie che si ottenga comunque un buon risultato con l'uso del robot da cucina. Mettere nel bicchiere le noci,

i pinoli, l'aglio, una presa di sale e frullare. Aggiungere il basilico a più riprese, alternandolo con l'olio, fino ad ottenere un pesto della giusta consistenza. Alla fine aggiungere i formaggi e mescolare. Preparare la besciamella,

cuocere la pasta e iniziare a disporre gli stati in una teglia, alternando pasta, besciamella, pesto e formaggi, fino ad esaurimento degli ingredienti. Infornare 30 minuti a 170° verificando la cottura. Buon appetito! ■





**FARMACIA
TALLARINI**

DR. S.SA VANDA

I NOSTRI SERVIZI

- OMEOPATIA
- FITOTERAPIA
- ERBORISTERIA
- DERMOCOSMESI
- ALIMENTI PER L'INFANZIA
- ALIMENTI SENZA GLUTINE
- AUTOANALISI DEL SANGUE
- MISURAZIONE PRESSIONE
- PESA PERSONE
- CONSEGNA FARMACI URGENTI (per informazioni chiamare in farmacia)
- TESSERA FEDELTA'

ANALISI INTOLLERANZE ALIMENTARI YORKTEST

ORARI:
DAL LUNEDÌ AL VENERDÌ
8.30 - 13.15
15.00 - 20.00

aperti anche il **SABATO**
8.30 - 12.30
15.00 - 20.00

PIAZZA LUCA MARENZIO, 10 - COCCAGLIO (BS) - TEL. E FAX 030 7701217

FINANZIAMENTI & AFFIDAMENTI per

ARTIGIANATO COMMERCIO INDUSTRIA LIBERA PROFESSIONE AGRICOLTURA



VOI SCEGLIETE LA BANCA, NOI RILASCIAMO LA GARANZIA

" Il primo Confidi in Lombardia Autorizzato e Vigilato da Banca d'Italia.

" Nel 2020: 235 milioni di Attività Finanziaria e 26.666 Soci.

BRESCIA
VIA CEFALONIA, 66
TEL. 030 2428244 - INFO@ARTFIDI.IT

CREMA
VIA G. DI VITTORIO, 36
TEL. 0373 207227

LODI
VIA LAGO MAGGIORE, 2
TEL. 0371 439413

MILANO
VIA RUSSOLI, 1 - TEL. 02 89777643
VIA RIPAMONTI, 66 - TEL. 02 86891792

SEVESO
VIA MEZZERA, 16
TEL. 0362 509945

VARESE
VIA MASPERO, 8/10
TEL. 0332 231492

BERGAMO
VIA SANT'ANTONINO, 5
TEL. 035 216315

PALAZZOLO DA **PROMUOVERE**



Il taglio del nastro all'inaugurazione della Guarnigione all'interno del castello

PALAZZOLO DA **BOCCIARE**



Nuovo parcheggio in via Torre del Popolo?

UN LIBRO PER OTTOBRE

"Dune", la fantascienza secondo Frank Herbert

DI MARINA CADEI



Tornare al cinema dopo un anno e sette mesi dall'ultima volta è stato catartico. In un'uggiosa domenica pomeriggio d'inizio autunno ho apprezzato il capolavoro, a mio parere, di Villeneuve tratto dall'omonimo romanzo di Frank Herbert "Dune". Con la fantascienza e il distopico vado d'accordo ma solo se l'incontro avviene a intervalli medio-lunghi, quindi, dopo un'e-

state immersa nei thriller, questo primo episodio della saga di Dune ha trovato il suo posto nella mia libreria. Mi viene detto da intenditori del genere di godermelo perché i successivi non sono all'altezza. Scritto nel 1965, con riferimenti al mondo medio-orientale e islamico e con tematiche ambientaliste, ecologiche, religiose e di gender, "Dune" porta molto bene gli anni che ha e sembra quasi un libro-premonizione di una visione di mondo molto simile a quella attuale.

Il Duca Leto della Casa Atride è chiamato dall'imperatore a governare il pianeta Arrakis detto Dune, un luogo ostile, coperto dalla sabbia, popolato dai nativi Fremen che sopravvivono a stenti alla siccità e ai lunghi vermi delle sabbie. L'ospitalità di Arrakis è controbilanciata dalla sua ricchezza di Spezia: una droga che allunga la vita e dischiude la mente fino alla capacità di prevedere il futuro. Da anni Arrakis è affidato agli Harkonnen che non prendono positivamente

la decisione imperiale e uccidono il duca. La moglie Jessica, sorella dell'ordine delle Bene Gesserit in grado di manipolare la mente altrui, e il figlio Paul scampati all'attacco degli Harkonnen cercheranno un'alleanza con i Fremen per sopravvivere, per vendicare Leto e per concepire Arrakis e la Spezia non più come un pianeta e una sostanza da sfruttare. Insomma, un libro sull'Afghanistan e il cambiamento climatico. Ironia a parte, Herbert, che con

quest'opera detiene il record di copie vendute nel genere fantascientifico, pare aver capito anni fa i temi-chiave della nostra contemporaneità. Vogliamo parlare della coppia di fatto Jessica e Leto, quest'ultimo poco prima di morire si rammarica e dice a colei che chiama concubina "avrei dovuto sposarti", ma non spiega il perché. Se ci mettiamo anche la crisi relazionale e della figura maschile, direi che il lontano pianeta Arrakis è qui.

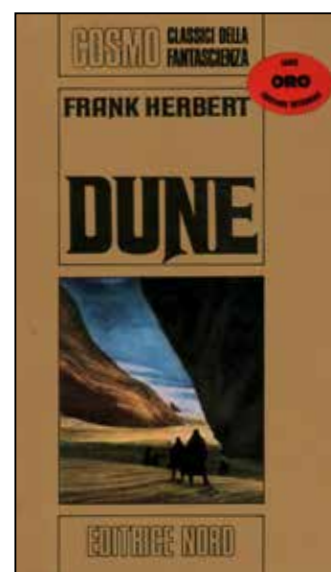

CASADELFILTRO



UNA COSTANTE EVOLUZIONE NELLE FORNITURE DI ALTA TECNOLOGIA PER L'AUTOMOTIVE



CDF - Brescia

Via Labirinto, 165
Tel. 030 349413 - Fax 030 347745

CDF - Valsabbia

Gavardo - Piazza Aldo Moro, 5
Tel. 0365 376625 - Fax 0365 1903768

CDF - Palazzolo sull'Oglio

Via Brescia, 99
Tel. 030 7300557

RICAMBI PER AUTOCARRI E RIMORCHI

IMPIANTI PER FRENI AD ARIA
SPIRALI ARIA PER FRENI RIMORCHIO
FRENI E BALESTRE
RICAMBI STERZO
RICAMBI RALLA

RICAMBI MOTORE
SOSPENSIONI
CUSCINETTI RUOTA
ALTERNATORI / MOT. AVVIAMENTO
FANALERIA E ACCESSORI CABINA



www.casadelfiltro.it

AFFRETTATI!
DISPONIBILI
INCENTIVI
STATALI



NUOVO
OPEL MOKKA

LESS NORMAL. MORE MOKKA /
BENZINA, DIESEL E 100% ELETTRICO.

DA 199€ AL MESE

CON SCELTA OPEL. TAN 5,95% - TAEG 7,48%



O P E L

F. LLI BONAVENTI
Concessionaria OPEL dal 1970

Manerbio via Cremona, 101

Tel. 030 9938281

Orzinuovi via Milano, 164

Tel. 030 9941885

Rovato via XXV Aprile, 27

Tel. 030 2330087

TAN 5,95% - TAEG 7,48% - EDITION 1.2 T 100 CV - ANTICIPO 4.300 € - 199€/35 MESI - VALORE FUTURO GARANTITO 11.913,98 €

Mokka Edition 1.2 T 100 CV MT6 al prezzo promozionale di 18.550 €, valido solo con finanziamento SCELTA OPEL anziché 19.550 €; anticipo 4.300 €; importo totale del credito 16.350,39 € (incluso Spese Istruttoria 350 € e costo servizi facoltativi 1.750,39 €). L'offerta include 'Protezione Salute' per 1 anno in omaggio e i seguenti servizi facoltativi: FLEXCARE BASE per 5 anni/75.000 km (Estensione Garanzia, Assistenza Stradale), FLEXPROTECTION SILVER per 3 anni, Provincia MI (Incendio e Furto), CREDITO PROTETTO con perdita d'impiego; interessi 2.528,59 €; spese istruttoria 350 €; imposta di bollo 16 €; spese gestione pagamenti 3,5 €; spese invio comunicazione periodica 3 €. Importo totale dovuto 19.035,98 €. Durata contratto: 36 mesi/45.000 km totali. Rata finale denominata valore futuro garantito da 11.913,98 €. Prima rata dopo 1 mese. Offerta valida sino a 31/10/ 2021 con permuta/rottamazione auto e "Speciale Voucher" online presso i Concessionari aderenti, salvo approvazione Opel Financial Services nome commerciale di Opel Bank SA. Immagini a scopo illustrativo. Informazioni Europee di base sul credito ai consumatori e set informativi presso le concessionarie, sul sito www.opelfinancialservices.it e sul sito www.opel.it.

CONSUMI CICLO MISTO WLTP: 4,4 - 6,1 (l/100km). EMISSIONI CO₂ CICLO MISTO WLTP: 0 - 139 g/km. CONSUMO ENERGETICO: 17,0 - 18,3 kWh/100. I valori possono variare in funzione del tipo di pneumatico, degli equipaggiamenti o delle opzioni.