

BRESCIA
PoliMedica
 VITRUVIO
 Resp. Od. Dott.ssa M. Acerboni
 Via Palazzolo, 109 - 25031 Capriolo (BS)
 Tel. 030/0944099
 www.polimedica vitruvio.it
 Dir. san. Dott. F. Longaretti

Il Giornale di PALAZZOLO s/O

BRESCIA
PoliMedica
 VITRUVIO
 Resp. Od. Dott.ssa M. Acerboni
 Via Palazzolo, 109 - 25031 Capriolo (BS)
 Tel. 030/0944099
 www.polimedica vitruvio.it
 Dir. san. Dott. F. Longaretti

ANNO XXVII - Settembre 2021 - Mensile di informazione locale

Direttore responsabile: Massimiliano Magli - massimiliano.magli@librieggiornali.it - Editore: Libri&Giornali s.r.l. - via Santi Gervasio e Protasio, 126/A - ROCCA FRANCA (BS) - Italia - Consulenza fotografica: Eurovision www.librieggiornali.it - Consulenza fotografica: Federico Sbardolini



Progetto grafico: Massimiliano Magli & Emiliano Ravanello - Pubblicazione periodica registrata presso il Tribunale di Brescia - Autorizzazione numero 18/10/2019 - Questa edizione è stata chiusa alle ore 14,00 del 10 Settembre 2021

50mila euro per le biblioteche dell'Ovest Bresciano

Grazie al bando di Fondazione Cariplo

DI GIUSEPPE MORANDI



Non sono "bruscolini" i 50mila euro che entreranno nelle casse della biblioteca palazzolese. Si tratta di un importante contributo con cui si potranno implementare le risorse, gli strumenti e gli appun-

menti per promuovere la letteratura e la frequentazione della biblioteca di Palazzolo sull'Oglio (che è ente capofila del progetto) e di quelle del sistema bibliotecario dell'Ovest Bresciano. Il progetto ha la durata di due anni, partirà dal prossimo autunno e terminerà nel 2023.

□ a pag 3

ARCHITETTURA

Esempi di architetture interessanti

Riqualificazioni urbane e nuovi interventi

ARCH. GIANMARCO PEDRALI



Il Rinascimento nel passato, nel presente e nel futuro segnerà come sempre le arti e l'architettura con l'urbanistica, espressione

□ a pag 2

EDITORIALE

Vaccini, qualcosa non quadra

Obbligo per i guariti senza patologie: una follia

DI MASSIMILIANO MAGLI

Di fatto è stato introdotto l'obbligo di vaccini per gli adolescenti. Vogliono viaggiare o andare a teatro? Devono vaccinarsi. Una tortura di Stato a cui non possiamo cedere, come non possiamo cedere al fatto che vengano torturati i guariti che hanno già difese in "memoria" dei linfociti T, teoricamente persino a vita.

Teoricamente è un avverbio, ma a vita è un complemento di tempo che compensa ampiamente la teoria, perché se anche fosse per 5 o 10 anni, andrebbe tassativamente evitata la vaccinazione in queste persone, proprio perché anche i casi rari di reinfezione sono risultati senza conseguenze. Sarebbe stato sufficiente

□ a pag 6



Prestito Personale, con noi è su misura

Semplice da richiedere, perfetto per realizzare i tuoi progetti.

VIA F.LLI UGONI, 32 - 25126 BRESCIA
030.2403150

VIA DEI CARPINONI, 6 - 24126 BERGAMO
035.316123

VIA CAVOUR, 34 - 21100 VARESE
0332.239241

Agente in attività finanziaria Iscrizione OAM n. A941

www.santanderconsumer.it



Il posto giusto per cercare e trovare autentiche emozioni

ci trovate: Via Passo Gavia, SNC
25038 Rovato (BS)
Tel. 030.7730508



ASSICURAZIONI GRASSI e SABBADINI

PENSA OGGI AL TUO DOMANI



grassiesabbadini.it

- dalla pag. 1

Esempi di architetture interessanti

lestra e successivamente miglioramenti funzionali con nuovi serramenti e miglioramenti di colore dei prospetti. Nel 2016 inizia la progettazione di un nuovo ampliamento con tre obiettivi: ristrutturazione puntuale di alcune zone dell'edificio esistente, un ampliamento di nuova realizzazione per uffici e nuovo auditorium ed infine adeguamento sismico ed efficientamento energetico sulla palestra, per una superficie complessiva dell'intervento di 1.595 mq. Il risultato architettonico è soddisfacente poiché il nuovo volume, oltre a completare l'insieme degli edifici, si distingue e si qualifica con una sua identità formale: è questo il ruolo della seconda pelle in polycarbonato che si stende come una coperta sulle tre facciate dei volumi esistenti in lato est e del nuovo volume, lasciandone intuire in trasparenza la presenza, ma proponendo una nuova lettura congiunta del complesso. Il nuovo ampliamento consente un nuovo ingresso, necessario per consentire un ingresso autonomo all'auditorium, ma anche occasione per generare un ingresso più rappresentativo e simbolico, distinto dai numerosi ingressi esistenti, diventando un luogo di incontro ed aggregazione della scuola. A Sarnico, dopo la demolizione del colorificio e dell' "ex cantiere" sono stati realizzati diver-

si edifici residenziali in un precedente intervento del 2010 con ampi spazi verdi e servizi a lago, mentre sono in corso di finitura tre edifici, uno dei quali purtroppo a ridosso del lago, ma di eccellente aspetto architettonico: l'eccellenza architettonica come del resto è sempre avvenuto dai Romani in poi è destinata a soddisfare chi ha disponibilità finanziarie. Conferme al riguardo vengono dal Bosco Verticale costruito a

Milano per l'alta borghesia, mediante un discutibile commistione tra residenza e svariate essenze arboree, affascinante per i residenti, ma un non senso la coesistenza tra materiali edili e biologia. Più coerente invece ed inquadrabile nelle "follie architettoniche", l'Albero Bianco a Montpellier, primo progetto di un ambizioso programma di 12 edifici, in posizione strategica tra il centro ed i nuovi quartieri. La struttura

di 10.000 mq. si sviluppa organicamente con una forma naturale che sembra essere stata scolpita nel tempo, frutto di un incontro tra Giappone e Mediterraneo: l'insieme di edifici tutti bianchi offriranno una prospettiva a 360° nello skyline urbano regionale, un faro per tutti i cittadini ed i visitatori. Un punto di partenza da cui contemplare e contenere tutte le bellezze di Montpellier: la morfologia del territorio, l'acqua, il

desiderio di terre lontane e il ricco patrimonio storico di Montpellier. Un simbolo del Mediterraneo, un punto di incontro tra Europa, Africa ed Asia. Ogni edificio è alto 56 metri con 17 piani, 120 alloggi ed in alto ha un ristorante, un bar ed una galleria d'arte: il suo ideatore è l'architetto Sou Fujimoto che si è ispirato al clima di Montpellier ed al modo di vivere gli spazi esterni dei cittadini. L'edificio è caratterizzato da un corpo curvo come un tronco d'albero, mentre i

balconi dei 120 alloggi si spingono verso l'esterno come le foglie che cercano la luce del sole. Le case avranno diverse direzioni, consentendo ai futuri residenti gli orientamenti a loro più congeniali: ognuno selezionerà una pianta preferita con la libera scelta. Così, caro Stefano Boeri, si incoraggia un'architettura di libera scelta con una serie di spazi modulari certamente più del Bosco Verticale o dei padiglioni da te proposti per le vaccinazioni, fortunatamente scartati.



La scuola Fermi



L'Albero Bianco Montpellier



**SERRAMENTI PORTE • MONOBLOCCHI
PORTE BASCULANTI • SISTEMI OSCURANTI
TENDE DA SOLE**



TERMOFIBRA®

**LA FIBRA DI VETRO
CHE MIGLIORA IL
PROFILO DELLA
TUA FINESTRA**

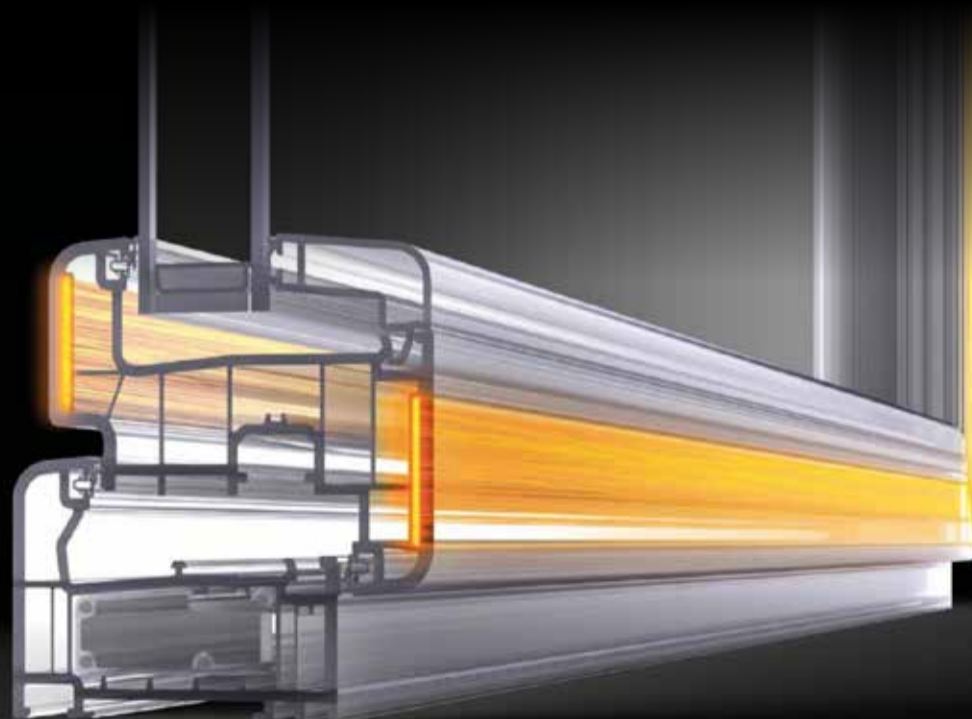

MAGGIORE RESISTENZA
ED INDEFORMABILITÀ
DEL TELAIO ALLE PRESSIONI



FINO AL 30% DI LUCE
IN PIÙ RISPETTO AD UN
NORMALE INFISSO IN PVC



PRESTAZIONI TERMICHE
MIGLIORATE DEL 30% IN CONFRONTO
AD UN INFISSOTRADIZIONALE



Viale Europa, 75 Palazzolo sull'Oglio
tel. 030 732850 cell. 345 5118037 info@gardenilpioppo.it



SETTEMBRE 2021

- dalla pag. 1

50mila euro per le biblioteche dell'Ovest Bresciano

Il contributo è arrivato grazie alla partecipazione al bando di Fondazione Cariplo. Il progetto presentato era intitolato "Ri-Legare. Il libro come protagoni-

sta di coesione sociale". Grande la soddisfazione dell'Amministrazione del sindaco Gabriele Zanni, del presidente del sistema dell'Ovest Bresciano

il vicesindaco Gianmarco Cossandi e del direttore della Biblioteca Civica Lanfranchi, oltre che coordinatore del sistema bibliotecario, Roberto Pansini.

Lo scopo del progetto, che riguarda tutte le biblioteche dell'ovest bresciano, è di sensibilizzare un sempre maggior numero di persone ad utilizzare il servizio del prestito librario e di conseguenza di favorire il coinvolgimento di nuovi pubblici aumentando il numero dei lettori. Per realizzare questo obiettivo il progetto Ri-Legare punta ad usare modalità nuove che vanno ad interessare il mondo della biblioteca, sia dal lato della stessa biblioteca coinvolgendo i bibliotecari e le strutture in un processo di rinnovamento a lungo termine, ma anche verso gli utenti a cui vengono messi a disposizione nuove tipologie di

eventi, strumenti multimediali e molto altro. Entrando poi nello specifico, per coloro che usufruiranno della biblioteca l'idea è di formare laboratori di lettura animata, corsi di dizione e anche corsi di registrazione di audiolibri, ma anche camminate letterarie, critical bike book, picnic letterari nei parchi, letture pubbliche, laboratori di trap e poesia, booktrailer ed elementi specifici per i ragazzi. Ecco le impressioni del vicesindaco e presidente del sistema bibliotecario dell'Ovest Bresciano Gianmarco Cossandi sull'iniziativa: «Esprimo grande soddisfazione per l'ottimo risultato raggiunto - ha precisato il vicesindaco Cossandi - che premia la qualità delle proposte ideate. Crediamo fermamente che le biblioteche siano luoghi centrali per le nostre comunità, capaci di creare

interesse, aggregazione giovanile e sociale, opportunità culturali: ecco perché la vittoria al bando Cariplo sarà una preziosa opportunità per arricchire ulteriormente di contenuti innovativi il nostro Sistema Bibliotecario».

Al vicesindaco ha fatto eco Roberto Pansini, direttore della Biblioteca Civica Lanfranchi e coordinatore del sistema bibliotecario dell'Ovest Bresciano: «Palazzolo lavora da tempo per ampliare sempre di più la propria offerta, facendo rete con le altre realtà del settore così da invitare sempre più persone a conoscere e usufruire dei servizi della biblioteca - ha concluso Roberto Pansini -. Questa importante vittoria al bando Cariplo conferma che stiamo andando nella giusta direzione e ci spinge ancora di più lungo questa strada».

RESTAURO, LAVAGGIO, IGIENIZZAZIONE, RITIRO e CONSEGNA a CASA VOSTRA GRATUITI



PALAZZOLO S/O
Piazza Roma, 34
030.7403096

CHIARI
Via Cesare Battisti, 9
339.2184874

SARNICO
Via Piccinelli, 26
035.910509

Perito e Consulenza d'Arredo Dr. Javid Saeid
www.galleriafarah1970.it
seguiteci su Facebook e Twitter



PER LA TUA PUBBLICITA'
030.7243646

librieggiornali@librieggiornali.it



POLIAMBULATORIO FIOCCO ROSA

Direttore Sanitario Dott. Antonino Isaia

La Donna al centro

Il benessere della Donna è al centro del nostro interesse, per questo è stato messo a punto un progetto di salute al femminile.

Il **Poliambulatorio Fiocco Rosa** si pone come riferimento costante ed affidabile per:

- le Donne nel loro percorso di prevenzione, di diagnosi e di cura delle patologie genitali e vascolari;
- le Donne dal pre concepimento, alla gravidanza, al postpartum e al benessere materno-neonatale;
- le Donne nel risentirsi a proprio agio con loro stesse mediante la medicina estetica (filler, botox e biorivitalizzazione), la corretta nutrizione e la psicologia.

I nostri servizi sono scrupolosamente garantiti da elevati standard qualitativi secondo le più recenti evidenze scientifiche e in ottemperanza alle normative vigenti.

LE NOSTRE PRESTAZIONI

- Ostetricia - Ginecologia
- Medicina estetica
- Chirurgia vascolare
- Nutrizione
- Psicologia

PRENOTAZIONI

info@poliambulatoriofioccorosa.com
030.8361029

ORARI DI APERTURA

Da lunedì a venerdì 9 - 12/15 - 19
Sabato 9 - 12



Il Giornale di PALAZZOLO sport s/o



La Pro è pronta al via

Il 19 settembre la prima di campionato con il Vobarno

DI GIUSEPPE MORANDI

L'attesa è finita: domenica 19 settembre alle 15,30 la Pro Palazzolo ospiterà il Vobarno al Comunale nella prima giornata del girone C del campionato di Eccellenza.

La speranza di dirigenti, atleti e appassionati è che la stagione possa concludersi serenamente, senza interruzioni.

Per quel che riguarda le aspettative della Pro per il prossimo anno, tutti i di-

rigenti degli azzurri hanno già anticipato che i ragazzi possono fare una stagione tranquilla, con l'obiettivo di conquistare la salvezza matematica prima possibile, perché pensare di vincere questo campionato è un'utopia. Sarà un campionato diviso a metà: otto squadre lotteranno per salire in serie D e otto per non retrocedere.

La Pro fa parte del secondo gruppo: una squadra che deve guardarsi alle spalle e stare più lontano

possibile dalla zona calda. Il presidente Carnazzi, presentando la stagione, ha affermato: «Siamo una squadra giovane e dovremo non tribulare per salvarci, però sarà il campo il giudice inappellabile. Siamo una squadra giovane certo, ma con degli innesti di esperienza.

Noi abbiamo fatto tutto il possibile per allestire una squadra all'altezza del campionato che andremo a fare.

Ringrazio gli sponsor e la

farmacia Cottinelli per aver collaborato per i tamponi». A complicare l'inizio di stagione della Pro c'è una nota dolente: la formazione di mister Rubagotti ha dovuto purtroppo registrare alcuni infortuni: due abbastanza seri che a Morandi e Prandini, a cui si sono aggiunti quelli meno preoccupanti a Luca Paris e a Simone Ghezzi, che ne avrà per un paio di mesi. Vogliamo spendere due parole su questo ultimo giocatore, un attaccante classe 1988, perché è il figlio di Claudio Ghezzi (Ciurdo), indimenticato portiere della Pro Palazzolo degli anni '80.

Il Calendario della Pro Palazzolo Eccellenza girone C

Il campionato inizierà il 19 settembre e terminerà il 18 aprile 2022

1° Giornata A. 19/09/2021	R. 9/01/2022
Pro Palazzolo - Vobarno	
2° Giornata A. 26/09/2021	R. 16/01/2022
Lumezzane VGZ - Pro Palazzolo	
3° Giornata A. 3/10/2021	R. 23/01/2022
Pro Palazzolo - Forza e Costanza	
4° Giornata A. 10/10/2021	R. 30/01/2022
Valcaleppio - Pro Palazzolo	
5° Giornata A. 17/10/2021	R. 6/02/2022
Carpenedolo - Pro Palazzolo	
6° Giornata A. 24/10/2021	R. 13/02/2022
Pro Palazzolo - Cilverghe Mazzano	
7° Giornata A. 31/10/2021	R. 20/02/2022
Rovato Calcio - Pro Palazzolo	
8° Giornata A. 7/11/2021	R. 27/02/2022
Pro Palazzolo - Castiglione	
9° Giornata A. 14/11/2021	R. 6/03/2022
CazzagoBornato - Pro Palazzolo	
10° Giornata A. 21/11/2021	R. 13/03/2022
Pro Palazzolo - Orceana	
11° Giornata A. 28/11/2021	R. 20/03/2022
Governolese - Pro Palazzolo	
12° Giornata A. 5/12/2021	R. 27/03/2022
Pro Palazzolo - Prevalle	
13° Giornata A. 12/12/2021	R. 3/04/2022
Bedizzolese - Pro Palazzolo	
14° Giornata A. 19/12/2021	R. 10/04/2022
Pro Palazzolo - Darfo Boario	
15° Giornata A. 8/12/2021	R. 18/04/2022
Atletico Castegnato - Pro Palazzolo	



I dirigenti della Pro con l'Assessore Piantoni e il sindaco Zanni

Errata corrige

Nell'articolo dedicato all'organigramma della Pro Palazzolo per la prossima stagione, pubblicato alla pagina 7 nell'edizione del nostro Giornale di Palazzolo del mese scorso, per un errore non è stato inserito il nome del segretario della società Gabriele Vignoni. Ci scusiamo con la società e il direttore interessato.

Lago Rocca ACQUA DI SORGENTE, RELAX, TROTE E CARPE DA RECORD

Per i bimbi pescata assicurata: 2 trote garantite!

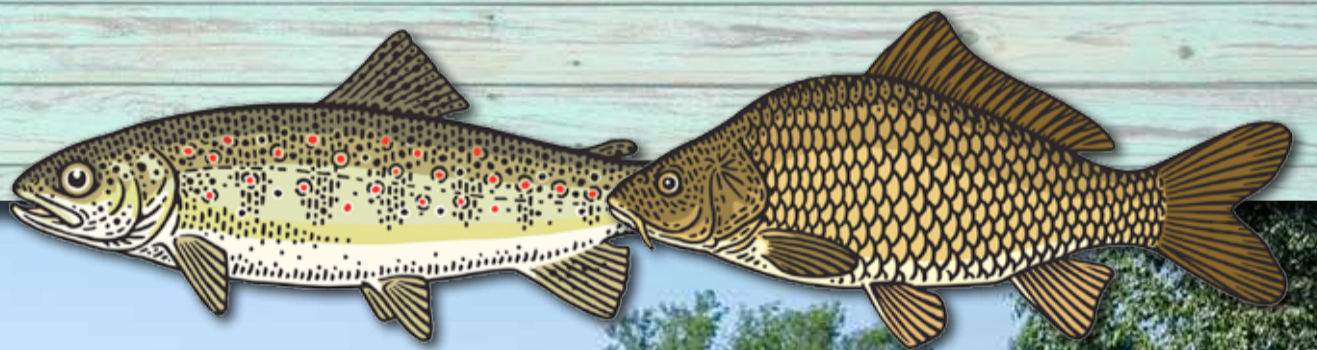

ORARI: Da martedì a venerdì dalle 07 ALLE 11 / DALLE 14 ALLE 21.00
Sabato e domenica orario continuato dalle 7 alle 18 - CHIUSO IL LUNEDÌ

Via Francesca Sud, Roccafranca BS - 348.7458325

Il Tennis è lo Sport più Sicuro.

23,77 m
DISTANZA

PIÙ CHE SUFFICIENTE?

#giocaalsicuro

Prove gratuite
6 - 11 settembre
Scuola tennis
dal 13 settembre

ISCRIZIONI APERTE
TUTTO L'ANNO

Scuola Tennis Giovanile

Palazzolo s/O

VAVASSORI TENNIS
KIDS SYSTEM

Accademia Tennis Vavassori
tel. 340 6529337

Palazzolo s/O (Bs) - P.le Kennedy - rossana.vavassori@vavassoritennis.it

“Tre Autori tra figurazione e astrazione”

Osvaldo Vezzoli alla biblioteca Lanfranchi fino al 3 ottobre

DI GIUSEPPE MORANDI

Il palazzolese Osvaldo Vezzoli torna ad esporre le sue opere nella sua città natale: è stata inaugurata lo scorso 11 settembre presso la Biblioteca Civica Lanfranchi, sul Lungo Oglio Cesare Battisti, la mostra “Tre Autori tra figurazione e astrazione.

Giuseppe Bravi - Riccardo Pezzoli - Osvaldo Vezzoli” curata da Mauro Corradini. Si tratta di un viaggio lungo quasi mezzo secolo raccontato attraverso alcune delle loro opere nel cammino artistico e nel percorso espressivo di Giuseppe Bravi, Riccardo Pezzoli e Osvaldo Vezzoli, artisti che

hanno saputo reinventarsi in ogni momento, tesi forse alla ricerca di quell’isola che non c’è che costituisce da sempre l’asportazione di ogni cammino artistico. La mostra ad ingresso libero è visitabile fino al 3 ottobre ed è aperta dal giovedì alla domenica dalle 16 alle 19.



La Biblioteca Civica Lanfranchi

STUDIO DENTISTICO

FEDEDENT

Regalati un nuovo sorriso

CONVENZIONATO
CON META SALUTE
E PRONTO CARE

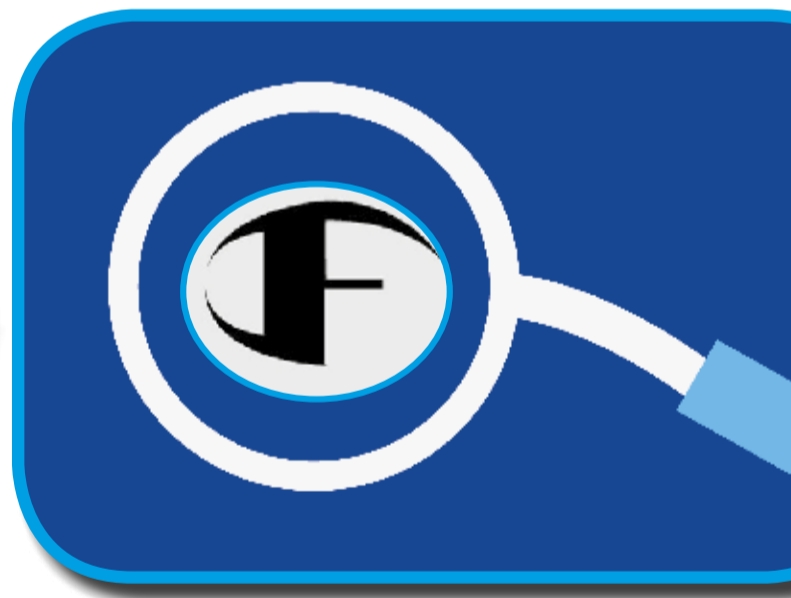

- PIANI DI FINANZIAMENTO PERSONALIZZATI
- Estetica viso
- Trattamenti ortodontici con mascherine trasparenti
- Implantologia a carico immediata in 24 ore
- Visite gnatologiche
- Protesi removibili estetiche
- riparazioni protesi mobili in giornata

Passa da noi x una visita senza impegno troveremo la soluzione migliore per il Vostro sorriso

L'ATTIVITÀ SI SVOLGE SOTTO STRETTA SANIFICAZIONE DEGLI AMBIENTI ED IN SICUREZZA PER TUTTI

Palazzolo sull'Oglio - Via Matteotti, 85 Tel. 030.7300084 - 338.9102084

www.fededent.it info@fededent.it

- dalla pag. 1

Vaccini, qualcosa non quadra

te prendere una fascia di guariti tra i 30 e i 50 anni senza patologie, ossia non proprio super immuni come ragazzini e bambini, ma neanche fragili come certe fasce over.

E stare a guardare, pur consentendo il vaccino se volontario.

Sarebbero stati subito a disposizione dati fondamentali per capire se il virus era già in declino: perché se i dati sono quelli confermati da questo studio è evidente che la mortalità era legata alla mancata immunizzazione naturale.

Avevano garantito diritti fondamentali della Costituzione: ora parla persino il papa a favore dei vaccini. Ma vi rendete conto? Se non avessi avuto il Covid come tutta la famiglia

avrei molto probabilmente fatto il vaccino, anche se non ne sono sicuro al 100%: questo non perché non credo ai vaccini ma perché credo poco agli uomini, soprattutto a quelli di "Stato" e soprattutto a quelli che privatizzano la Sanità.

In ogni caso dico a chi vuole bloccare i treni in questi giorni che è sufficiente ricordarsi ciò che scriveva Manzoni per reagire a uno Stato ottuso e tiranno, incapace di organizzare la scuola dopo 2 anni dalla pandemia: le regole le uso finché mi servono.

Sarebbe sufficiente una campagna anti-fiscale per far tremare i polsi al Parlamento, altro che far faticare i poveri poliziotti.

Sospendere gli F24 a metà mese e poi vediamo

cosa succede.

Curiosa anche l'accelerazione ad attribuire garanzie rispetto a un'iniezione che resta sperimentale. A fronte di tale sperimentazione era fondamentale sperimentare la vita dei guariti e non vaccinarli.

Il caso della provincia di Brescia e della Lombardia

Più che i morti nella provincia di Brescia, fa paura un dato statistico mancante in assoluto: l'assenza di indicazioni di quanti siano i ricoverati tra i vaccinati completi, quanti tra i vaccinati con una chiamata e quanti tra i guariti (quindi i casi di reinfezione con ricovero o decesso). A inizio estate uno studio avviato proprio in Lombardia evidenziava rischi

di reinfezione enormemente più bassi che con il vaccino (vedi foto tratta da Adnkronos), ovvero dello 0,07%, e con esiti per nulla preoccupanti nei pochissimi rinfettati, alcuni dei quali peraltro sanitari e quindi sottoposti anche al rischio di cariche virali più alte. Non solo, manca su questi tre corridoi un'indicazione anagrafica, perché è chiaro che una reinfezione di un 90enne spesso ha poco senso con il suo decesso, mentre le reinfezioni tra i 40enni guarito, per ipotesi, a marzo, se sortisce ben poche conseguenze potrebbe essere la spia evidente che i guariti non abbiano bisogno di alcun vaccino. Ma per saperlo con certezza serve trasparen-

za e occorre rivelare tali dati, mentre a oggi il bollettino diffuso dalle autorità sanitarie parla senza alcuna differenza di morti e ricoverati. Nel Bresciano si sono viste interesse settimane senza decessi, mentre nel resto dell'Italia si registravano morti e ricoveri. Quanto è dovuto ai vaccini tutto questo?

E quanto al fatto che Brescia è stata la provincia più colpita dal Covid lo scorso anno: che siano gli effetti di un'immunità già diffusa? Se la scienza statistica non viene utilizzata sarà impossibile capire se i vaccini avranno vita breve e potremo tornare a una vita normale. Tanto più va ricordato che il numero di infettati in ogni provincia è ipotizzabile, parole della scienza, di decine superiori

al dato ufficiale. Questo potrebbe aiutare a comprendere la minore mortalità nel nostro territorio. Ma se mancano i dati, non ha senso nemmeno inoculare vaccini per anni salvo poi scoprire che per i guariti non fragili non c'era alcun bisogno: non avendo così nemmeno la possibilità di raffrontare la capacità di difendersi degli organismi sani con difese naturali con quelli vaccinati.

Abbiamo provveduto a chiedere ad Ats quanti fossero i vaccinati in ospedale sul totale dei ricoveri per Covid e quanti i guariti con reinfezione. Ci hanno rinvio agli Spedali Civili che a loro volta ci hanno rinvio a Regione Lombardia: quest'ultima ci ha chiesto di scrivere una mail a cui non ci è ancora stato risposto... ■

TROFEO AMBROSETTI



L'equipaggio primo classificato del Trofeo Ambrosetti è composto da Lorenzo e Leonardo Turelli su una Fiat Coppa D'oro 508 (anno 1934)



Tèe gnaro, ve so dal fic!

**OPERATORE
EDILE**

PER UN FUTURO SICURO



SEGUICI SU



@ info@eseb.it 030 200 7193

ESEB
Ente Sistema Edilizia Brescia

Ente Sistema Edilizia Brescia
via della Garzetta 51 - 25133 Brescia - www.eseb.it

Realizzato con il sostegno di
LAVORO BENEFICO
UNIVERSITÀ
fse



Foto
UNI EN ISO 9001-2015
Certificato nr. 501002193

Emergenza manodopera edilizia. Arrivano i bandi per agevolare le assunzioni

Ance Brescia commenta "Non bastano i fondi per risolvere l'emergenza, ma occorre un cambiamento sociale".
Cruciale il ruolo di Eseb per la formazione dei lavoratori

Con il fine di supportare l'edilizia nell'emergenza sulla carenza di manodopera che investe il settore Ance Brescia promuove e segnala alle proprie imprese gli strumenti di agevolazione per le nuove assunzioni, resi disponibili dalla Regione Lombardia.

"L'edilizia ha assunto un ruolo centrale in questa ripresa. Sul settore sono fondate le principali opportunità per l'effettiva attuazione del Pnr e le prospettive per uno sviluppo sostenibile trainato dal Superbonus. Ma la carenza di manodopera mette in crisi ogni obiettivo futuro", afferma il presidente di Ance Brescia, Massimo Angelo Deldossi, commentando le contingenti difficoltà del comparto del costruito alla ripresa dei lavori, dopo la breve chiusura estiva, per i pochi che sono riusciti a permetterselo.

Secondo il centro studi dell'Ance per il 2022 si stima un fabbisogno occupazionale aggiuntivo diretto del settore di circa 265mila posti di lavoro. Attualmente sul mercato non si trovano il 52% degli addetti alle finiture, ma sono soprattutto le nuove generazioni che scarseggiano. Mancano, infatti, il 60% dei giovani operai specializzati. Eppure, il tasso di disoccupazione nel Bel Pa-

se raggiunge le vette del 9,7% e aumenta soprattutto fra i ragazzi, attestandosi al 29,4%. Dalla Regione Lombardia arrivano due validi strumenti in grado di sostenere le imprese nell'assunzione di nuove risorse: Formare per assumere e Dote unica lavoro.

Il primo bando ha l'obiettivo di ridurre i tempi di reimpiego e di inserimento attraverso l'adeguamento delle competenze dei lavoratori in fase di assunzione, sulla base delle esigenze delle aziende. La misura prevede il riconoscimento all'impresa richiedente di voucher fino a cinquemila euro per la formazione dei nuovi assunti.

La seconda opzione fa riferimento al sostegno Dote unica lavoro, già approvato nel 2020, ora esteso a tutti i lavoratori sospesi dall'impiego che beneficiano di trattamenti di integrazione salariale in deroga e con causali Covid-19. Attraverso la dote, i lavoratori sospesi possono accedere gratuitamente a percorsi di formazione, riqualificazione e a servizi mirati al rafforzamento delle competenze professionali.

Ma il presidente dei costruttori avverte: "Non bastano i fondi per risolvere l'emergenza, occorre un cambiamento sociale

radicato. Dobbiamo lavorare su un orizzonte più ampio che si basi sulla formazione, con interventi strutturali per i prossimi anni, se vogliamo che il comparto non vada in sofferenza. Soprattutto è fondamentale far percepire il profondo cambiamento in atto nel settore, per permettere anche ai giovani di cogliere le concrete opportunità di crescita disponibili."

In questo frangente il ruolo di Eseb - Ente sistema edilizia Brescia - è cruciale per la specializzazione degli operai addetti e per l'educazione delle nuove generazioni. In media ogni mese vengono formati 404 lavoratori che partecipano ai corsi proposti e aggiornati con frequenza, inoltre, l'attività di ricerca personale è continua grazie allo sportello dedicato aperto a tutti i cittadini. Per ottenere informazioni sui corsi di formazione o per presentare domanda d'impiego è possibile contattare il numero 030 2007193 oppure inviare una mail a info@eseb.it. ■

ESEB
Ente Sistema Edilizia Brescia

Un museo poco conosciuto

Il Marzoli/Camozzi racconta la storia della ditta

DI GIUSEPPE MORANDI

Nella nostra città sono presenti diversi musei che vale la pena visitare più di una volta.

Tra questi musei, uno è considerato il più importante della Lombardia per quanto riguarda il suo settore, anche se potremmo chiamarlo il museo "nascosto": è il museo meccano tessile della Marzoli/Camozzi, che si trova all'interno dello stabilimento ed è gestito da Piergiorgio Marini. Facciamo un passo a ritroso tornando a vent'anni fa, quando il compianto Attilio Camozzi volle a tutti i costi fare un museo

in ricordo della ditta che era sorta nel 1851.

A fondare la Marzoli fu Cristoforo però, a quell'epoca, pare sia stato il padre Bortolo ad iniziare l'attività stessa. Tornando al museo, nel salone sono esposti 800 esemplari che raccontano praticamente tutta la storia della ditta.

Perché lo abbiamo definito un museo "nascosto"?

Perché pur potendo visitarlo liberamente, nessuno si prende la briga di accedervi forse per la sua ubicazione. Si trova infatti all'interno della stessa ditta Marzoli ed è accessibile ogni mattina dalle 9 alle 12 dal lunedì

al venerdì. Tra i tanti cimeli storici presenti nell'esposizione spiccano sicuramente due oggetti: un trapano del 1851 e un ritorcitoio del 1827. Nel museo sono esposti manoscritti, disegni meccanici e anche bombe, perché nel periodo bellico la Marzoli non produceva ancora macchine tessili. Le macchine tessili iniziarono ad essere prodotte dopo la Prima Guerra Mondiale, mentre prima si costruiva tutto quello che era possibile pur avere lavoro. Per visitare il museo meccano tessile della Marzoli/Camozzi è possibile chiamare lo 0307309290. ■



Piergiorgio Marini curatore del museo le statue in bronzo di Cristoforo e Luigi Marzoli



**CERCHI LA CASA
DEI TUOI SOGNI?
A LOGRATO
IN ZONA TRANQUILLA
PROPONIAMO
LOTTI EDIFICABILI
GIÀ URBANIZZATI
E DOTATI DI PARCHEGGI**

○ Lotti di varie metrature per villa singola o bifamiliare con giardino, liberi da mutui o ipoteche

○ vendita diretta senza mediazioni

○ a pochi km dall'ingresso delle autostrade A4, A35, laghi e città facilmente raggiungibili

**PER INFORMAZIONI
SOPRALLUOGHI
e PREVENTIVI
TEL. 030.978178**



Il ritorcitoio del 1927



Il trapano del 1851





SANDRINI
PORTE DA GARAGE



Un servizio personalizzato, una costruzione al centimetro, su misura, la qualità unica del prodotto. La possibilità di servire una varia clientela, dalla grande distribuzione al privato. Con questi forti elementi caratterizzanti **SANDRINI**

SERRANDE opera nel settore delle porte, con una vastissima gamma di soluzioni: basculanti in lamiera zincata; basculanti in legno; basculanti coibentate; portoni sezionali civili e industriali; serrande avvolgibili cieche, tubolari e a maglia; porte rei, multiuso e cantina; portoni scorrevoli in lamiera e coibentati; portoni a libro.

Tutto prende vita a **PIANCOGNO**, in provincia di Brescia, negli anni Novanta. L'azienda è un vanto del made in Italy e, con le sue 70 persone, è in grado di produrre sino a 150 porte al giorno. "Siamo altamente specializzati e realizziamo porte su misura, in modo che ogni cliente abbia esattamente ciò che ha richiesto, anche per quanto concerne scelta dei materiali, accessori, ogni piccolo elemento estetico". La rete di vendita

SANDRINI SERRANDE Gli specialisti delle porte su misura dal produttore al consumatore

copre tutto il territorio nazionale. L'idea delle chiusure "dal produttore al consumatore" è vincente, ormai da 30 anni, e vale sia per il mercato delle porte civili sia per quello delle industriali: i clienti riescono infatti ad apprezzare l'abbinamento tra tradizione e competenza artigianali e l'uso delle più moderne soluzioni tecnologiche. Particolarmente rilevante è, nell'offerta di Sandrini, il sistema brevettato delle basculanti salvaspazio con ingombro laterale di soli 5 cm, che permette di recuperare oltre 10 cm di passaggio rispetto alle normali porte a contrappeso. La porta è stata testata fino a 30.000 manovre e vanta un innovativo sistema con molle superiori, finitura zincata o verniciata e può essere scelta con apertura manuale oppure automatica con telecomando. Non avrete più paura di rigare la carrozzeria o rompere gli specchietti dell'auto.

Oltre 26.000 clienti hanno scelto la realtà Sandrini Serrande per la qualità dei prodotti e dei servizi.

“Il Tempo Ritrovato”, raccolta di memorie

Verrà presentato il 3 ottobre il libro che raccoglie 16 interviste ad ultra-ottantacinquenni

L'Associazione Pensionati di Palazzolo presenterà domenica 3 ottobre alle ore 10 presso il parco di Villa Kupfer (sotto il portico adiacente al bar) il libro “Il Tempo Ritrovato” – raccolta di memorie individuali del Novecento palazzolese”.

La raccolta è composta da trentant'anni di memorie di ultra-ottantacinquenni, corredo da una serie di approfondimenti storici che i racconti degli intervistati hanno sollecitato. Il progetto, ideato dal Presidente dell'Associazione Aldo Micheloni e coordinato e condotto da Margherita Ruggieri, con la collaborazione di Fran-

co Piva e sostenuto da persone e associazioni del territorio, è partito nel gennaio 2019. Le interviste si sono protratte fino alla fine di quell'anno. Lo stop che la pandemia ha comportato è servito ad elaborare i testi scritti, sia ad effettuare le necessarie ricerche e verifiche storiche, sia a reperire i finanziamenti per la pubblicazione del libro, che si è rivelato corposo e ricco di immagini e fotografie d'epoca.

Il progetto grafico è stato sapientemente progettato e portato a termine da Marco Pedrali, figlio di una delle donne intervistate. Il progetto di intervistare alcuni degli oltre 600 grandi anziani (termine sociologico per indicare gli ultra-ottantacinquenni) residenti in città si situa all'interno di un obiettivo più ampio, quello di costituire un Archivio della memoria palazzolese, così come presente in altri Comuni italiani.

Il progetto “Archivio della Memoria” (l'unico relativo al patrimonio immateriale della città) aveva partecipato al Bilancio Partecipativo 2020, accedendo alla graduatoria finale ma non ai finanziamenti comunali, dai quali rimaneva escluso per soli 5 voti (arrivando 6°).

La sensibilità e la lungimiranza di due munifici fi-

nanziatori palazzolesi e di un istituto bancario hanno permesso di trasformare in realtà un lavoro durato oltre due anni e mezzo. Ne è uscito un ricco volume di 144 pagine a colori, che riporta in totale 18 storie di vita e avvenimenti e usanze del paese a partire dagli anni Trenta del Novecento, che si

incrociano e si integrano con i fatti della storia italiana ed europea.

Il libro promette di essere una lettura interessante sia per chi ha vissuti quegli anni, sia per chi ne ha sentito raccontare, sia per chi – come giovani, ragazzi e bambini – li ignora completamente. “Il Tempo Ritrovato” ha inol-

tre l'ambizione di poter diventare uno strumento di lavoro in ambito scolastico ed un primo tassello di un futuro Archivio della Memoria cittadino. Una copia del libro verrà depositata presso l'Archivio Diaristico Nazionale di Pieve Santo Stefano (Arezzo).

NOZZE D'ORO



Il 13 settembre hanno festeggiato le nozze d'oro Renato Faletti e Lucia Marini. Con loro il figlio Cristian con Kamilla, la figlia Laura con Massimiliano e i relativi nipoti. Auguri anche dalla redazione



La copertina del libro “Il Tempo Ritrovato”

RINASCIMENTO CULTURALE

8ª EDIZIONE

rinascimentoculturale.it

BRESCIANA E CREMONESE

Un libro per piacere!

LUGLIO
OTTOBRE
2021

FESTIVAL RINASCIMENTO CULTURALE

**INGRESSO LIBERO PRENOTAZIONE OBBLIGATORIA SU:
WWW.RINASCIMENTOCULTURALE.IT**

SAB. 04 SETT.	MANIVA	VEN. 24 SETT.	PALAZZOLO S/O	VEN. 08 OTT.	CAPRIOLO
MARCO MONDINI Una guerra diversa. Parole e immagini dalle montagne 1914-1918 H. 20:45 / Chalet Maniva		ERNESTO GALLI DELLA LOGGIA L'aula vuota: come l'Italia ha distrutto la sua scuola H. 20:45 / Auditorium San Fedele		ALBERTO MINGARDI + GILBERTO CORBELLINI Società, economia, scienza e virus H. 20:45 / Auditorium BCC	
MER. 08 SETT. UGO NESPOLO Per non morire d'Arte H. 20:45 / Sala Civica Togni	GUSSAGO	MAR. 28 SETT. MARIA PIA VELADIANO Adesso che sei qui: una vita vissuta nonostante l'Alzheimer H. 20:45 / Teatro Rizzini	CAZZAGO SAN MARTINO	MAR. 12 OTT. GABRIELE GHISELLINI E luce fu. Il filo rosso della fisica H. 20:45 / Teatro Agorà	OSPITALETTO
MAR. 14 SETT. ALBERTO MANTOVANI Il fuoco interiore: il sistema immunitario e l'origine delle malattie H. 20:45 / Chiesa SS Faustino e Giovita	CHIARI	GIO. 30 SETT. PROCESSO A PAOLO E FRANCESCA Donato Pirovano / Pasquale Porro / Michele Rosboch / Valerio Gigliotti H. 20:45 / Teatro Micheletti	TRAVAGLIATO	SAB. 16 OTT. VITTORIO LINGIARDI L'arcipelago narcisista: fragilità, arroganza, psicopatia H. 20:45 / Teatro Oratorio	COLOGNE
SAB. 18 SETT. MARINA GAZZINI Fake news: il falso e la storia H. 20:45 / Chiesa Parrocchiale	ERBUSCO	MAR. 05 OTT. FRANCESCO STOPPA Le età del desiderio: adolescenza e vecchiaia nella società dell'eterna giovinezza H. 20:45 / Aula Magna	OME	LUN. 18 OTT. L'EREDITÀ CULTURALE DI ADRIANO OLIVETTI Marco Vitale / Emidio Zorzella / Antonio Calabrò / Giuseppe Lupo / Guido Barilla H. 20:45 / Teatro Micheletti	TRAVAGLIATO
MER. 22 SETT. RICCARDO RAO Storie di lupi: dal Medioevo a Cappuccetto Rosso H. 20:45 / Sala Polifunzionale	CASTREZZATO	MAR. 26 OTT. FLAVIA CUTURI La Natura come soggetto di diritti H. 20:45 / Sala Civica Togni			GUSSAGO



BELLA NAPOLI

RISTORANTE & PIZZERIA ALBERGO

Via Brescia,1 - Chiari (Bs)
Tel. 030.711479
info@ristorantivillani.com

AiC Associazione Italiana Celiachia

I NOSTRI RISTORANTI

O' Scugnizzo

RISTORANTE & PIZZERIA

MONTICHIARI (BS) - Via III Innocenti, 12
TEL. 030.9960526

PULCINELLA

RISTORANTE - PIZZERIA

ISEO (BS) - Loc. Ciochet
TEL. 030.9868744

Il Veliero

RISTORANTE - PIZZERIA

ROVATO (BS) - Via Rudone, 15
TEL. 030.723159

FLORA

RISTORANTE - PIZZERIA

ROVATO (BS) - Via Rudone, 15
TEL. 030.7706105



POLIAMBULATORIO
Studio Riequilibrio Globale

Il Poliambulatorio su misura per la tua salute

TERAPIE MANUALI FISICHE E STRUMENTALI



Osteopatia, Massoterapia, Fisioterapia, Riabilitazione ortopedica, neuromotoria e uro-ginecologica, Manipolazione fasciale, Tecarterapia, Elettroterapia, Terapia a vibrazione locale

SERVIZI SPECIALISTICI



Ecografie, Ecodoppler, Agopuntura, Podologia, Nutrizione, Pilates clinico, Test intolleranze alimentari, Psicoterapia

VISITE SPECIALISTICHE



Diabetologia, Endocrinologia, Ortopedia, Reumatologia, Pneumologia, Neurochirurgia, Terapia del dolore, Omeopatia, Chirurgia generale e vascolare

Palazzolo s/O - via XXV Aprile, 17
0307386163 - 3662250567 - linpha.linpha@gmail.com

www.mylinpha.com



CARTOLINA



Il corposo gruppo dell'oratorio di S. Rocco, attivo nell'organizzazione degli eventi

LE RICETTE DELLA LUCIANA

Crespelle con funghi

Ingredienti per 4/5 persone
250 g di farina 00;
½ litro di latte;
3 uova;
20 g di burro fuso;
sale quanto basta.
Per la farcia:
800 g di latte;
70 g di farina 00;
60 g di olio di oliva;
300 g di porcini freschi e una manciata di funghi secchi ammollati;
3 cucchiaini di parmigiano;
80 g di fontina;
zafferano a piacere.
Per le crespelle intridere la farina con l'olio, aggiungere il latte scaldato (ma non bollente), il sale, il pepe e portare a cottura mescolando.
Aggiungere la fontina a cubetti per scioglierla, 1

cucchiaino di olio e il parmigiano.
Farcire le crespelle, disporle in una padella larga per la cottura sulla fiamma, oppure su una teglia per una cottura in forno.
In ogni caso, aggiungere qualche cucchiaino di ac-

qua e un velo di olio. Versare sopra una tazza di besciamella conservata in precedenza diluita in poco latte e insaporita con lo zafferano (a piacere). Distribuire il parmigiano rimasto e cuocere pochi minuti.
Buon appetito! ■

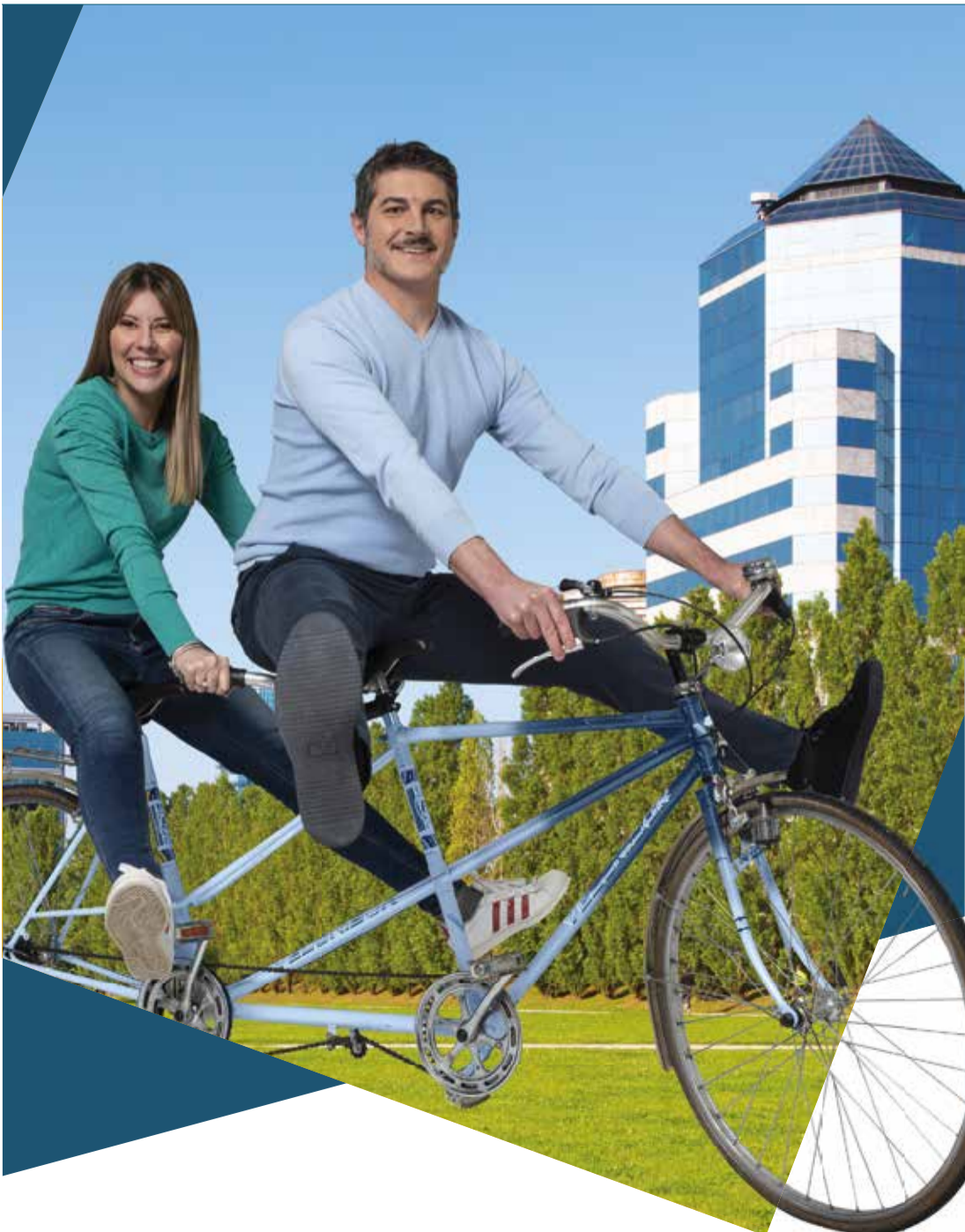

Ti offriamo un passaggio senza pensieri.

Porta in filiale il tuo ultimo estratto conto e **PASSA A BTL!**
RISPARMI ALMENO IL 50%
...e pensiamo a tutto noi!

Passa a BTL.

Mettiamo ogni giorno passione, competenza e innovazione al servizio del tuo territorio.



BANCA DEL TERRITORIO LOMBARDO



Trova la filiale più vicina a te

Persone come voi.

Per maggiori informazioni fissa un appuntamento al N. Verde o sul sito:

Numero Verde **800 95 21 11**

www.bancadelterritoriolombardo.it

Messaggio pubblicitario con finalità promozionali. Per le condizioni contrattuali ed economiche fare riferimento ai fogli informativi disponibili presso le filiali e sul sito della banca www.bancadelterritoriolombardo.it alla sezione Trasparenza. La proposta è riservata a nuovi clienti consumatori ed è valida fino al 31 dicembre 2021.



IL TUO SORRISO IL NOSTRO OBIETTIVO

- CHIRURGIA GUIDATA
- IMPLANTOLOGIA DENTALE
- SEDAZIONE COSCIENTE
- IGIENE E PROFILASSI
- SBIANCAMENTO
- FACCETTE ESTETICHE

- ENDODONZIA CONSERVATIVA
- ORTODONZIA
- PROTESI
- GNATOLOGIA E POSTUROLOGIA
- CHIRURGIA PIEZOELETTRICA
- LASER



DOTT.SSA MONICA ACERBONI

IMPLANTOLOGIA
E PROTESI



DOTT. EDOARDO FRANZINI

IMPLANTOLOGIA



DOTT. LUCA FERRARIO

ORTODONZIA
E PEDODONZIA



DOTT.SSA CHIARA GAMBA

IGIENISTA DENTALE



DOTT. IEVA VILCANE

CONSERVATIVA
E PROTESI



DOTT.SSA SILVIA ARRIGONI

LASER
ENDODONZIA

Responsabile odontoiatrico

Palazzolo: impegni primari per la qualità dell'aria

DI GIUSEPPE MORANDI

La nostra città è la prima in Italia a intervenire attivamente con fondi propri per migliorare la qualità dell'aria nelle scuole. Negli istituti scolastici entro il prossimo 13 settembre, primo giorno di scuola, verranno installati ben 120 sensori le aule che controlleranno la qualità dell'aria respirata dagli alunni. Ad usufruire di questo intervento saranno tutte le scuole comunali della città: l'asilo nido il Girasole, le scuole materne di San Rocco, San Giuseppe, Sacro Cuore e Mura; le scuole elementari Galignani, Sacro Cuore, San Rocco, San Giuseppe e San Pancrazio; le scuole medie Martin Luther King di San Pancrazio e Mura, oltre alle medie Enrico Fermi. Sono escluse per il momento le scuole superiori,

che sono di competenza della Provincia, e le scuole paritarie di ogni ordine e grado, che sono gestite privatamente.

L'investimento per il progetto è di 40 mila euro e sarà funzionante dal primo giorno di scuola. Ad essere installato nelle scuole è il sistema Fybra prodotto dalla innovativa start up di Milano che ha brevettato il sensore ambientale intelligente per monitorare e migliorare la qualità dell'aria degli studenti.

Altre città hanno installato il sistema Fybra in diverse aule - come Brescia che lo ha fatto con l'appoggio di A2A -, ma solo Palazzolo ha il vanto di essere la prima città della nostra penisola ad aver la copertura totale delle aule e lo ha fatto senza l'aiuto di nessun sponsor, ma in piena autonomia utilizzando fondi propri. Una scelta che

fa capire l'importanza del progetto per l'Amministrazione comunale.

Entrando nei dettagli del funzionamento del sistema Fybra: i sensori analizzeranno costantemente l'aria delle classi per verificare il livello di anidride carbonica, la temperatura e l'umidità e comunicheranno lo stato della situazione in tempo reale alla classe stessa e agli insegnanti grazie a una spia luminosa con tre diversi colori. La luce azzurra indicherà che l'aria è ottima, mentre la luce rossa indicherà che è il momento di aprire le finestre, mentre si effettua il ricambio dell'aria nell'aula, il sensore si illumina di viola (a indicare lo stato transitorio) e quando la luce torna azzurra è segno che l'aria è di nuovo ottimale. Il sensore Fybra permetterà di migliorare l'aria con un gesto semplice e rac-

comandato: quello di aprire le finestre per il tempo necessario, quindi senza sprechi energetici durante la stagione più fredda, quando è acceso il riscaldamento. I sensori stessi comunicano tra loro e con

la dirigenza scolastica tramite wi-fi: così è sempre possibile non solo per gli insegnanti, ma anche per i presidi, verificare che l'aria delle aule sia al meglio. Alla conferenza stampa di presentazione del proget-

to erano presenti, oltre al sindaco Zanni, anche il vicesindaco Gianmarco Cossandi, l'Assessore all'Ambiente Francesco Marcandelli e le direttrici dei plessi scolastici Secchi e Gozzini. ■



La conferenza di presentazione del progetto Fybra



IDEA
di STROPPA
Anima il Fuoco!

Via IV Novembre, 32/34 A - 25030 Urago d'Oglio (BS)
Tel. e Fax 030 717519 - Cell. 335.8458004
 info@ideastroppafabio.it www.ideastroppafabio.it

**Legna da ardere - Pellets per stufe (con possibilità di scelta tra 20 tipi)
 Tronchetti - Diavolina - Carbonella
 Articoli per l'agricoltura e il giardinaggio**

SUPER OFFERTA MESE DI SETTEMBRE

PELLIS Austria

Pellet Kg 15

€ 4,30



Bancale da 72 pz
€ 309,60
Fino ad esaurimento scorte

LEGNA SECCA

da ardere in bancali
a partire da

€ 145,00



LUTTO

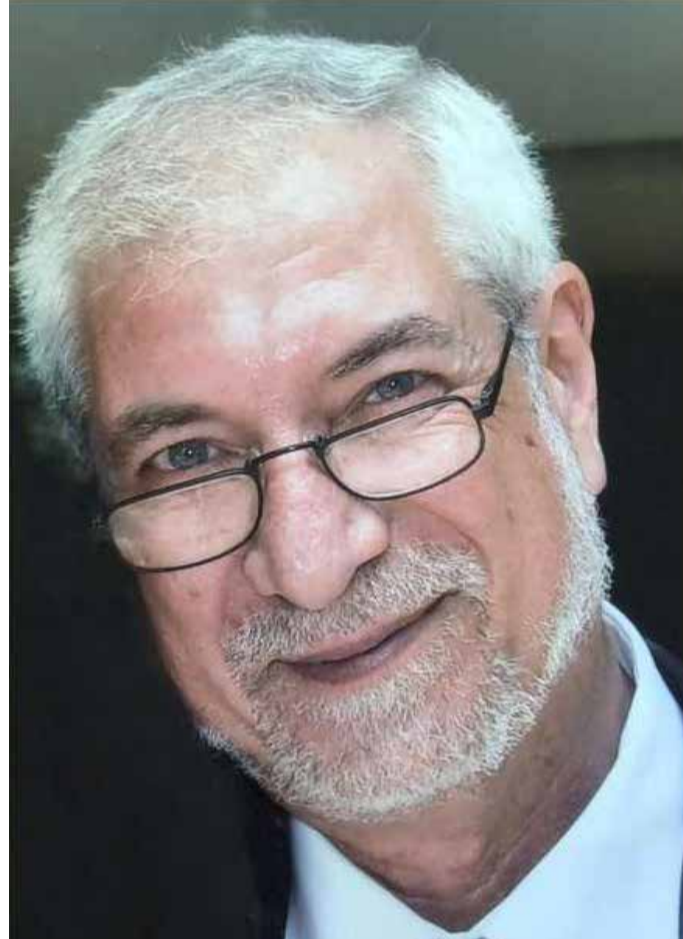

Vito Minissale nei giorni scorsi è mancato all'affetto dei suoi cari. Stimato medico, negli anni '70 si trasferì dalla Sicilia a Palazzolo insieme alla moglie. Ha lavorato a lungo nell'ospedale di Palazzolo e collaborato con la Fondazione Richiedei e l'ospedale di Iseo ed era volontario della CRI. Lascia i figli Laura, Glauco, Davide e Chiara. Proprio poche settimane fa perse la moglie



FARMACIA TALLARINI

DR.SSA VANDA

I NOSTRI SERVIZI

- OMEOPATIA
- FITOTERAPIA
- ERBORISTERIA
- DERMOCOSMESI
- ALIMENTI PER L'INFANZIA
- ALIMENTI SENZA GLUTINE
- AUTOANALISI DEL SANGUE
- MISURAZIONE PRESSIONE
- PESA PERSONE
- CONSEGNA FARMACI URGENTI (per informazioni chiamare in farmacia)
- TESSERA FEDELTA'

ANALISI INTOLLERANZE ALIMENTARI YORKTEST

ORARI:

DAL LUNEDÌ AL VENERDÌ
 8.30 - 13.15
 15.00 - 20.00

aperti anche il **SABATO**
 8.30 - 12.30
 15.00 - 20.00

PIAZZA LUCA MARENZIO, 10 - COCCAGLIO (BS) - TEL. E FAX 030 7701217



Parco Oglio Nord



piazza Garibaldi 15
Orzinuovi (BS)
Tel. 030.9942033

N e w s

“Essenze di Fiume” 2021: continua il calendario di eventi dedicato a chi ama la natura

L'estate è ormai archiviata ma laboratori, visite e appuntamenti culturali continueranno fino ad ottobre

Tutti i mercoledì, dal primo di settembre, dalle ore 20.00 alle ore 22.30

LABORATORIO TEATRALE condotto da Enzo Cecchi
Luogo: Casa del Parco Oglio Nord - via Madonna di Loreto - Torre Pallavicina (BG)
Info: Piccolo Parallelo 338 4716643, info@piccoloparallelo.net

Sabato 18 settembre, ore 9.00

ESCURSIONE RISERVA NATURALE “LANCA DI GABBIONETA” con Bassano Riboni - WWF sezione di Cremona
Luogo: Gabbioneta Binauova (CR)
Info e iscrizioni: Parco Oglio Nord educazione@parcooglionord.it 0363 996556

Domenica 19 settembre e domenica 17 ottobre, ore 10.00

QI GONG E TAI CHI con Luca Zucchi
Ritrovo: Casa del Parco Oglio Nord - via Madonna di Loreto - Torre Pallavicina

(BG)

Info ed iscrizioni: Luca Zucchi 348 8741079

Sabato 18 e domenica 19 settembre, ore 20.30

Sabato 25 e domenica 26 settembre, ore 20.30
PENELOPE NON ASPETTA PIÙ, racconto teatrale di e con Enzo G. Cecchi a cura di Gian Marco Zappalaglio
Luogo: Casa del Parco Oglio Nord - via Madonna di Loreto - Torre Pallavicina (BG)
Info e prenotazioni: Piccolo Parallelo info@piccoloparallelo.net

Domenica 19 settembre, ore 9.00

TREKKING CON GLI ASINI con l'associazione Amici del Raglio
Ritrovo: Casa del Parco Oglio Nord - via Madonna di Loreto - Torre Pallavicina (BG)
Info ed iscrizioni: educazione@parcooglionord.it 0363 996556 - 366 9533121

Domenica 19 settembre, 10 ottobre, 14 novembre, 19 dicembre, ore 9.00

“4 PASSI SENTITI” Camminata consapevole con Simona Provezza
Ritrovo: Casa del Parco Oglio Nord - via Madonna di Loreto - Torre Pallavicina (BG)
Info ed iscrizioni: Simona Provezza 3381669089 whatsapp info@mariasimonaprovezza.it

Martedì 21 settembre, ore 20.00

VIVI LA VITA! RESPIRA LA VITA!
Sessione di respirazione circolare consapevole con Simona Provezza
Info ed iscrizioni: Simona Provezza 3381669089 whatsapp

Domenica 26 settembre, ore 9.00

GIORNATA DEL VERDE PULITO
Luogo: Comuni del parco
Info ed iscrizioni: educazione@parcooglionord.it 0363 996556 - 366

9533121

15.00

RICICLANDINO con il Team Educazione Ambientale Consigliato a bambini dagli 8 anni. Prenotazione obbligatoria. Partecipazione gratuita.

Luogo: Casa del Parco Oglio Nord - via Madonna di Loreto - Torre Pallavicina (BG)
Info ed iscrizioni: educazione@parcooglionord.it 0363 996556 - 366 9533121

Domenica 26 settembre; 3-10-17-24 ottobre, ore 9.00

DISCESA IN GOMMONE con Stefano Stanga
Tratto: Bompensiero/Acqualunga - Durata indicativa: due ore circa
Info ed iscrizioni: Stefano Stanga 338 4970549

Domenica 26 settembre, ore 14.30

ESCURSIONE TURISTICA ENOGASTRONOMICA - Pontoglio con ArteconNoi
Visita guidata al comune di

Pontoglio con degustazione. Quota 15 € a persona.
Ritrovo: Municipio - Pzza XXIV aprile, 16 Pontoglio
Info ed iscrizioni: ArteconNoi 331.4669449 info@arteconnoi.it - www.ArteconNoi.it

Mercoledì 13 ottobre, ore 18.00

MEDITAZIONE AL TRAMONTO con Simona Provezza
Quota: € 10 a persona.
Ritrovo: Casa del Parco Oglio Nord - via Madonna di Loreto - Torre Pallavicina (BG)
Info ed iscrizioni: Simona Provezza 3381669089

Tutto l'anno

ESCURSIONI IN BICICLETTA

Per informazioni su noleggi e tour: Andrea 3385302150 repartocorsebrt@gmail.com
Filippo 3934069881 filippo@jokfil.com - Ivan 3357795409

ESCURSIONI A CAVALLO

Per informazioni: Torre Pallavicina: Paola Tomasini 338 3964077 - Circolo Ippico Torre 0363 996585
Genivolta: Anelli Matteo 347 4197351
Soncino: Centro affiliato F.I.S.E. Nico Horses Filippo Morelli 339 5764137
Calcio/Covo: Davide Seghezzi 334 2342777
Urago d'Oglio: Stroppa Giulia 3314478677

Il 17-18 e 19 settembre a Bergamo

Parco Oglio Nord sarà presente alla Fiera dei Territori, Fiera Internazionale del Turismo Rurale, Turismo -Cibo- Folclore - Sostenibilità, per promuovere i prodotti tipici, l'ambiente naturale, le testimonianze storiche, i percorsi ciclabili, le riserve, il fiume e le molteplici attività sportive e non che si possono fare rispettando il territorio.

SPAZIO VERDE: I CONSIGLI DI ALESSANDRO

Lavori di fine estate e autunnali

Abbiamo visto come il giardino abbia la necessità di essere curato e, a seconda del periodo, ci sono dei lavori e degli interventi specifici che in questa rubrica cerco di descrivere. Il periodo autunnale, da settembre a novembre, è il più indicato per riordinare e riqualificare le aree che hanno risentito dei forti sbalzi di calore e dei temporali tropicali di questa torrida estate.

La siepe

Per quanto riguarda la siepe, è il momento, per chi non l'ha ancora fatto, o per chi vuole, di ripetere il taglio o la potatura. Il caldo estremo che provoca le scottature si è ormai placato e si può intervenire: concimare le siepi e il resto delle piante del giardino con concime adatto alla stagione, aggiungere al terreno solfato di ferro e terriccio acido sotto le piante acidofile, e ripristinare le pacciamature, cortecce e lapillo ove necessario.

Il prato

La prima cosa da fare è una buona concimazione per aiutare il prato a riprendersi dagli stress estivi dati dal caldo e dal calpestio.

Nel caso ci siano stati dei danni causati da malattie o infestazioni da malerbe, che abbiano lasciato dei buchi tra l'erba, si può intervenire da metà settembre a fine ottobre riempiendo i vuoti con la trasemina.

Se la parte rovinata è una piccola porzione, si può arrieggiare tutto manualmente, con un rastrello arrieggiatore; con una macchina, se la superficie è

grande. Nelle parti più rovinata, si deve rompere la crosta per la profondità di 1 cm circa e seminare interrando il seme, ricoprendolo poi, con uno strato di terriccio e sabbia specifico per il prato, di almeno mezzo centimetro.

Lavori straordinari

Questo è il periodo migliore, fino a fine ottobre, per lavori straordinari quali il rifacimento completo del tappeto erboso.

Le procedure di esecuzione sono diverse a seconda della situazione iniziale del prato; a seguire alcune tra le più frequenti, da valutare comunque con un professionista.

Prato vecchio

Le malerbe che infestano i prati (ad esempio pabbio, gramigna, erbacce perenni, ecc.) vanno eliminate scegliendo un diserbo ad azione totale e residuale con due interventi a distanza di 15 gg uno dall'altro. Quindi si lavora il suolo fino ad una profondità di 10-15 cm.

Sarebbe buona cosa distribuire, sopra la superficie ormai spoglia, 1-2 mt cubi di sabbia e terriccio ogni 100Mq.

Con le lavorazioni, questi si andranno a mescolare con la terra; lasciare per 10-15 giorni il suolo grossolanamente lavorato a prendere aria; a seguire, lavorare finemente, livellare, concimare, seminare, rullare. Poi, tenere bagnato frequentemente il terreno in assenza di pioggia. In 10-15 giorni, l'erba dovrebbe iniziare a germogliare.

Carotatura del prato



In una situazione iniziale come la precedente con un suolo abbastanza livellato, dopo qualche giorno dall'operazione del diserbo, si può intervenire con una macchina carotatrice che realizza una grande quantità di fori per metro quadrato con una profondità di 3-4 cm, estraendone il terreno in piccoli cilindri.

A seguire, sempre seminare, concimare, rastrellare, rompere cilindri di terra derivati dalla carotatura e spargere la terra risultante sopra alla semina e rullare. Questa operazione ha il vantaggio di rendere fruibile prima il giardino, e costa normalmente circa la metà della prima.

Prato nuovo e piantumazione piante

Per realizzare un prato nuovo, si procede come nel primo caso; se la terra viene riportata, è bene controllare che abbia un'altezza di almeno 25-30 cm e che sia di buona qualità. Quando si realizza un prato nuovo è consigliabile prevedere un impianto di irrigazione, che farà risparmiare acqua e tempo. Il prato, in ordine di esecuzione lavori, è l'ultimo che viene realizzato dopo la piantumazione delle siepi, degli alberi e la realizzazione delle aiuole.

SPAZIOVERDE

di Belotti Alessandro & Oliviero

Realizzazione e manutenzione giardini



Realizzazione e manutenzione di giardini, spazi verdi pubblici e privati

Potatura di arbusti e piante ad alto fusto

con tecnica tree climber e piattaforma elevatrice

Progettazione e realizzazione di impianti d'irrigazione

Palazzolo sull'Oglio (BS) via Raso, 60

Tel. 338.1403306 spazioverdebelotti@gmail.com

Le "chicche" del Bowling Club Game City Fonderia Marini

DI LUCA MARINONI

Il Club Palazzolo Game City Fonderia Marini nel corso del suo lungo e prestigioso cammino nel mondo del bowling ha saputo rendersi protagonista ai massimi livelli. Un percorso di assoluto rilievo, che ha trovato importanti motivi d'orgoglio sia in ambito agonistico a suon di risultati che in campo dirigenziale, grazie all'apporto che i suoi dirigenti hanno saputo portare alla crescita di questo sport. Proprio in questo senso è doveroso ricordare che il sodalizio palazzolese ha anche ricoperto la massima carica della FISB (Federazione Italiana Sport Bowling) grazie a Mauro Facchetti, che è stato presidente nazionale per un quadriennio olimpico. Durante la sua permanenza a Roma merita di essere segnalata la spinta che lui ha saputo trasmettere all'innovazione e alla digitalizzazione della FISB. Sempre rimanendo alla Federazione, Franco Guarienti, l'attuale presidente del Game City, ha fatto parte della Commissione tecnica sportiva, incarico di indubbio prestigio, durante il quale ha saputo portare notevoli ed importanti novità nei regolamenti tecnico-sportivi. Lo stesso Guarienti, tra l'altro, è stato presidente e consigliere della FISB regionale, Comitato di particolare rilievo (dato che la Lombardia è la regione con il maggior numero di società iscritte), che ha visto portare il suo contributo come vicepresidente anche Dario Balotta. Tutto questo,

anche se in estrema sintesi, per ribadire il prestigioso contributo che il Club Game City Fonderia Marini ha saputo dare con i suoi dirigenti allo sviluppo del bowling, ma la società di Palazzolo merita una menzione del tutto particolare pure a livello agonistico, altro "campo" di tutto rilievo nel quale ha saputo distinguersi. In questo senso è interessante partire dalle numerose convocazioni per i raduni e i vari appuntamenti della nazionale, chiamate in azzurro che hanno riservato un occhio di riguardo a Nicola Galeone. Altrettanto meritevole di citazione è la convocazione nell'Italia di Gigi Bertoli e Franco Guarienti, che hanno partecipato con prestazioni assai lusinghiere all'incontro internazionale che si è tenuto a Lubjana, capitale della Slovenia. Bertoli, inoltre, ha disputato due finali europee della Gold Cup, prima a Dublino (Irlanda) e poi a Lelystad (Olanda), e in entrambe le occasioni si è reso autore di prove di assoluta caratura che gli hanno permesso di sfiorare il podio raccogliendo un quinto e un quarto posto. Il Club Game City Palazzolo vanta inoltre alcuni record di notevole prestigio. Tra questi il 300 (la partita perfetta) realizzato da Claudio Rubagotti al torneo internazionale "Salon de l'automobile" di Ginevra, ma anche alcune presenze che costituiscono altrettanti motivi d'orgoglio come quelle al "Bowl Master" di Helsinki e al torneo di Kouvanen, il paese di Babbo Natale, in Finlandia, e al Torneo Interna-

zionale Mini Eliminator sulle piste del Gold Coast Casinò di Las Vegas. In tutte queste competizioni il sodalizio palazzolese è stato il primo club italiano a partecipare. Sempre rimanendo in tema di prime volte a livello nazionale, il Game City ha avuto il privilegio di essere la prima società ad organizzare una competizione internazionale a squadre, un vero e proprio evento che ha coinvolto giocatori e troupe americano, oltre ad avere richiamato l'attenzione di diversi servizi televisivi. Questa carrellata tra i record e i motivi d'orgoglio del Club Game City Palazzolo non può che chiudersi ponendo nel meritato risalto un fiore all'occhiello tuttora unico e di grandissimo rilievo (anche per la difficoltà che comporta raggiungere un simile risulta-

to). L'1 e il 2 luglio del 2000 rappresenta una due-giorni che rimarrà indimenticabile per la società di Palazzolo, che con la squadra composta da Giorgio Baiguera, Damiano Bologna, Carlo Bertocchi, Giancarlo Noris e Filippo Fassi ha saputo realizzare, prima squadra in Italia (in seguito è toccato solo al Club Galeone

di Bologna), un 300 che rimane una pietra miliare nell'albo d'oro e che costituisce una vera e propria impresa. Basti pensare, in effetti, che i cinque giocatori, secondo il sistema americano baker, si intervallano ad ogni tiro della stessa partita e devono tirare un totale di due frame per quello che appare un exploit

da consegnare agli archivi. Proprio come l'apporto che il Club Game City Fonderia Marini ha saputo trasmettere al bowling nel corso degli anni, un sostegno di alto livello e di indubbio valore, che ha scritto pagine molto importanti nel passato ed è pronto a scriverne di nuove in futuro. ■



La squadra che ha realizzato il 300. Da sinistra: Giorgio Baiguera, Damiano Bologna, Carletto Bertocchi, Giancarlo Noris e Filippo Fassi



Via A. Küpfer, 45 - Palazzolo sull'Oglio (Bs)
Tel. 030.7400307 - Fax 030.7400876
www.fonderiemarini.it - info@fonderiemarini.it

#COOPERARE

a cura di Movimento Cooperativo Palazzolese
RUBRICA N°28 - Settembre 2021

Trofeo Ambrosetti - Coppa Tullio Bordogna

Dopo il doveroso pit stop dello scorso anno, sabato 28 agosto è tornato in pista il Trofeo Ambrosetti, arrivato con grande orgoglio di tutto il Movimento Cooperativo Palazzolese alla sua decima edizione. Questa manifestazione per appassionati di auto e moto storiche, entrata di fatto come scadenza fissa nel panorama delle attività della città di Palazzolo Sull'Oglio, in quest'anno particolare ha avuto il piacere di ospitare la Coppa Tullio Bordogna oltre alla volontà di tenere vivo il ricordo in tutti noi di Bruno Ambrosetti, Tullio Bordogna, Gino Faini e Armando Marini. Più di 60 equipaggi partecipanti, tra auto e moto, si sono confrontati in prove di regolarità da svolgersi lungo il percorso che ha preso il via da Piazza Roma e si è sviluppato per le vie della città e dei paesi limitrofi. La macchina organizzativa ha ben funzionato ed ha regalato un pomeriggio esaltante all'insegna dell'amicizia, della passione per i motori e della convivialità. In serata infatti è stato possibile cenare in compagnia grazie agli stand alimentari allestiti per l'oc-

casione dal Gruppo Alpini che ringraziamo per la preziosa disponibilità. Una versione rinnovata per questo decimo Trofeo Ambrosetti che preannuncia a tutti gli appassionati, e non solo, una prossima edizione ricca di novità e sorprese.

CLASSIFICA TROFEO AMBROSETTI 2021- COPPA TULLIO BORDOGNA

TROFEO BRUNO AMBROSETTI
1° Equipaggio classificato: Turelli Lorenzo e Turelli Leonardo - Fiat Coppa D'oro 508 anno 1934
2° Equipaggio classificato: Facchini Alfonso e Olivetti Luigia - Alfa Romeo Spider 2000 veloce anno 1973
3° Equipaggio classificato: Riboldi Alberto e Riboldi Federico - Fiat Balilla Barchetta anno 1933

1° ASSOLUTO TROFEO BRUNO AMBROSETTI
1° Equipaggio classificato: Turelli Lorenzo e Turelli Leonardo - Fiat Coppa D'Oro 508 anno 1934

TROFEO BORDOGNA
1° Equipaggio classificato: Bellini Michele e Suardi Fabio - Porsche 811 anno 1974



2° Equipaggio classificato: Facchini Alfonso e Olivetti Luigia - Alfa Romeo Spider 2000 veloce anno 1973
3° Equipaggio classificato: Bellini Edoardo e Villa - Fiat 508 C anno 1938

COPPA DELLE DAME
1° Equipaggio classificato: Facchetti Alessia e Bordogna Marta - Fiat 850 Coupè 1965

COPPA FAINI
Equipaggio dilettanti miglior prestazione 1-1: Ambrosetti Alessandro e Vavassori Mattia- Lancia Aurelia B20 II serie 1953

COPPA MARINI
Equipaggio sfortunato: Pietta Alessandro e Lissana Piergiorgio - Mercedes Benz 300se c anno 1964

PREMIO BELLINI
Auto moderna peggio classificata
Aighisi Bruno - ferrari 360 modena
Peggior prestazione 1-1
Chiari Andrea e Gasparini - Auto Jaguar XJ-s anno 1969

EQUIPAGGIO MOTOCICLETTE
Zucchetti Giorgio - Festa Serena - moto Vespa vacanze romane anno 1951



Laboratorio Pasta Fresca
Gastronomia Dolce e Salata
Enoteca

CONSEGNA A DOMICILIO

Cucina Tradizionale:
Carne e Pesce, Pasta, Ravioli,
Lasagne, Crespelle,
Prodotti Gastronomici Selezionati,
Dolci da ricorrenza artigianali,
Piccoli catering



Via Carvasaglio 9 - Palazzolo sull'Oglio

Tel. 030.7301759



Gastronomia Guarienti

Ci trovate anche su:



Movimento Cooperativo Palazzolese

#palazzolocoop #economiasostenibile #terzosettore



dulcamara café

**GOLOSE COLAZIONI
PRANZI VELOCI
APERITIVO IN COMPAGNIA
EVENTI BY DTL**

Via Levadello, 21 - Palazzolo sull'Oglio - 348.7363113

Dulcamara café dulcamaracafè



UN LIBRO PER SETTEMBRE

La Formula del Professore di Yoko Ogawa

DI MARINA CADEI



Un anziano e brillante professore di matematica soffre di una strana patologia: la sua memoria dura solo ottanta minuti dopodiché tabula rasa. Una giovane donna con un figlio a carico viene assunta come governante per prendersi cura di lui. Si sviluppa così un'amicizia particolare che rinasce tutte le mattine quando la governante bussa alla porta del professore e lui la lascia entrare solo perché un biglietto appuntato con uno spillo alla giacca gli ricorda il perché di quella visita spesso accompagna-

ta dal figlio in età scolare. "La formula del professore" è una delle perle letterarie che escono dal Giappone e sbarcano in occidente con umiltà e prudenza ma che racchiudono lo stile asciutto e al contempo ricco degli scrittori nipponici così come la delicatezza e la saggezza nel raccontare i sentimenti tipiche delle storie giapponesi. Il professore non ricorda di aver consumato la colazione, che il suo giocatore di baseball, sport nazionale giapponese come testimoniato ai giochi olimpici da poco conclusi, è ormai in pensione, ma rammenta perfettamente i numeri, gli schemi matematici e le formule che aveva studia-

to e insegnato all'università di Cambridge. Prendendo spunto dalla realtà, come il numero di scarpe della governante o la data del compleanno, il professore rivela ai suoi due visitatori la bellezza, l'eleganza e l'ordine della matematica, costruendo indovinelli e piccole sfide che stimoleranno la curiosità dei suoi atipici studenti. Ogni equazione li avvicina, ogni problema risolto scava nell'intimo dei due adulti e forgia il bambino, ogni partita di baseball è vissuta interamente in un presente che si ricostruisce ogni ottanta minuti. Tra pochi giorni gli studenti torneranno a scuola e per molti di loro la matemati-

ca porrà delle difficoltà, qualcuno la odierà, ad altri provocherà strani mal di pancia proprio prima della verifica. Forse se la matematica venisse insegnata con il metodo del professore che accompagna la governante e suo figlio sul percorso tortuoso ma stimolante della conoscenza, i risultati deludenti delle prove Invalsi migliorerebbero, ma soprattutto si formerebbe un'economia circolare dell'apprendimento in classe dove stupore, curiosità e appetito di sapere rivestirebbero il ruolo sia di cacciatore che di preda nel mondo affascinante e logorante (parlo da insegnante) della scuola. ■

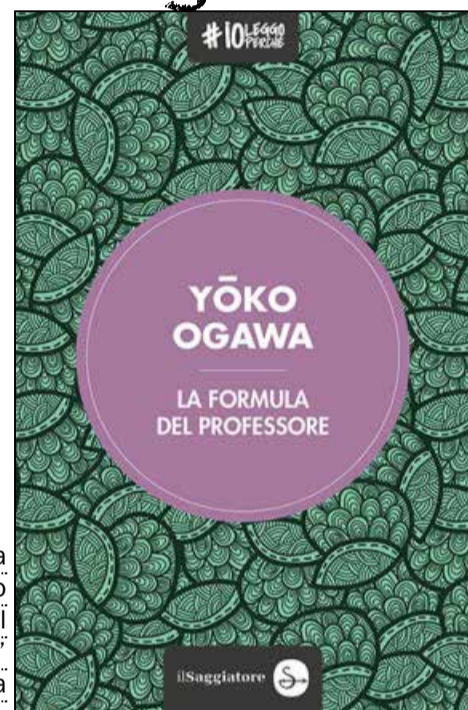

La copertina del libro "La formula del professore" di Yoko Ogawa

1996-2021
25
anni con voi

MASTRO GEPPETTO
MONDADORI POINT

**RICHIEDI LA CARD
IN CARTOLERIA
PER ULTERIORI SCONTI**

SCOPRI IL REPARTO FUMETTERIA
ANCORA PIÙ GRANDE!
Richiedi la carta fedeltà
per ulteriori sconti

**SCOPRI LE PROMO
IN CARTOLERIA**

SI ACCETTANO I BUONI
NOTE SCUOLA
MATERIALE DIDATTICO
2021-2022

I FANTASTICI 3 IN
PROMO

15,90€ **9,90€**
CALCOLATRICE
scientifica

8,90€ **5,90€**
COMPASSO
balaustrone

50,00€ **39,90€**
ZAINO
eastpak

NOVITÀ

AD UN PREZZO
INTROVABILE!

**ZAINO
ERGOBAG**

- ERGONOMICO
- CATARIFRANGENTE
- LEGGERO/CAPIENTE
- ECOSOSTENIBILE

139,00€
99,90€

PRENOTAZIONE LIBRI SCOLASTICI

TI RESTITUIAMO IL **10% IN BUONI ACQUISTI**
E TI REGALIAMO LA **SACCA DEL 25ESIMO!**

Siamo sempre aperti - Centro Commerciale Europa - 030/7401506 - Palazzolo sull'Oglio

PALAZZOLO DA **PROMUOVERE**



L'omaggio del Comune a Veronica Plebani, 3° classificata alle Paralimpiadi di Tokyo (© Davide Cimino)

PALAZZOLO DA **BOCCIARE**



Ancora da sistemare la piccola piscina della villa dei pensionati

“Angeli, i colori della musica”

DI GIUSEPPE MORANDI

Dal 15 settembre nella cornice dell'OMS dell'ASST Papa Giovanni XXIII a Bergamo si terrà la mostra “Angeli, i colori della musica”, organizzata dall'architetto palazzolese Angelo Mena e dalla moglie Teresa Federica Bandelli. 45 sculture di 2 metri di altezza per 3 cm di spessore su base metallica autoportante, disegnate dall'architetto Mena e realizzati in multistrato di Okoumè dalla Capoferri S.p.a., poi affidate all'in-

terpretazione pittorica di altrettanti ragazzi disabili appartenenti alle associazioni Anfass di Brescia, La Nuvola, Rustico Belfiore di Chiari e Incordata di Grumello Del Monte. La mostra che ha avuto la sua anteprima in Piazza Paolo VI a Brescia nel giugno del 2017, è stata poi ospitata nei comuni di Orzinuovi, Chiari, Iseo, Grumello del Monte e Palazzolo sull'Oglio. Questa riproposizione in ambito ospedaliero nasce da un'idea degli autori di questo progetto,

Angelo Mena e Federica Bandinelli, come atto di riconoscenza verso tutto il personale sanitario che ha tanto combattuto nella guerra al Covid-19 e che ogni giorno continua a condurre dure battaglie per salvare vite umane. “Angels on Earth” brano sinfonico in tre movimenti composto appositamente per la mostra dal maestro Leonardo Di Lorenzo, sarà la colonna sonora per tutta la durata della mostra dell'evento. La mostra chiuderà il 15 ottobre. ■



CASADELFILTRO



UNA COSTANTE EVOLUZIONE NELLE FORNITURE DI ALTA TECNOLOGIA PER L'AUTOMOTIVE



CDF - Brescia

Via Labirinto, 165
Tel. 030 349413 - Fax 030 347745

CDF - Valsabbia

Gavardo - Piazza Aldo Moro, 5
Tel. 0365 376625 - Fax 0365 1903768

CDF - Palazzolo sull'Oglio

Via Brescia, 99
Tel. 030 7300557

RICAMBI PER AUTOCARRI E RIMORCHI

IMPIANTI PER FRENI AD ARIA
SPIRALI ARIA PER FRENI RIMORCHIO
FRENI E BALESTRE
RICAMBI STERZO
RICAMBI RALLA

RICAMBI MOTORE
SOSPENSIONI
CUSCINETTI RUOTA
ALTERNATORI / MOT. AVVIAMENTO
FANALERIA E ACCESSORI CABINA



www.casadelfiltro.it

AFFRETTATI!
DISPONIBILI
INCENTIVI
STATALI



NUOVO

OPEL MOKKA

LESS NORMAL. MORE MOKKA /
BENZINA, DIESEL E 100% ELETTRICO.

DA 199€ AL MESE

CON SCELTA OPEL. TAN 5,95% - TAEG 7,48%



OPEL

F.LLI BONAVENTI

Concessionaria OPEL dal 1970

Manerbio via Cremona, 101

Tel. 030 9938281

Orzinuovi via Milano, 164

Tel. 030 9941885

Rovato via XXV Aprile, 27

Tel. 030 2330087

TAN 5,95% - TAEG 7,48% - EDITION 1.2 T 100 CV - ANTICIPO 4.300 € - 199€/35 MESI - VALORE FUTURO GARANTITO 11.913,98 €
Mokka Edition 1.2 T 100 CV MT6 al prezzo promozionale di 18.550 €, valido solo con finanziamento SCELTA OPEL anziché 19.550 €; anticipo 4.300 €; importo totale del credito 16.350,39 € (incluso Spese Istruttoria 350 € e costo servizi facoltativi 1.750,39 €). L'offerta include 'Protezione Salute' per 1 anno in omaggio e i seguenti servizi facoltativi: FLEXCARE BASE per 5 anni/75.000 km (Estensione Garanzia, Assistenza Stradale), FLEXPROTECTION SILVER per 3 anni, Provincia MI (Incendio e Furto), CREDITO PROTETTO con perdita d'impiego; interessi 2.528,59 €; spese istruttoria 350 €; imposta di bollo 16 €; spese gestione pagamenti 3,5 €; spese invio comunicazione periodica 3 €. Importo totale dovuto 19.035,98 €. Durata contratto: 36 mesi/45.000 km totali. Rata finale denominata valore futuro garantito da 11.913,98 €. Prima rata dopo 1 mese. Offerta valida sino a 30/09/2021 con permuta/rottamazione auto e "Speciale Voucher" online presso i Concessionari aderenti, salvo approvazione Opel Financial Services nome commerciale di Opel Bank SA. Immagini a scopo illustrativo. Informazioni Europee di base sul credito ai consumatori e set informativi presso le concessionarie, sul sito www.opelfinancialservices.it e sul sito www.opel.it.
CONSUMI CICLO MISTO WLTP: 4,4 - 6,1 (l/100km). EMISSIONI CO₂ CICLO MISTO WLTP: 0 - 139 g/km. CONSUMO ENERGETICO: 17,0 - 18,3 kWh/100. I valori possono variare in funzione del tipo di pneumatico, degli equipaggiamenti o delle opzioni.