

**ELI-FLY EXPERIENCE**

Azienda certificata trasporto pubblico passeggeri

Via Casa Bianca, 2 - Esine (BS)  
0364 46 6375  
eliflyexperience.com

# Under Brescia

Fatto per resistere al vento

**ELI-FLY EXPERIENCE**



Vi voliamo dove desiderate

40 ANNI DI ESPERIENZA DI VOLO IN ELICOTTERO AL TUO SERVIZIO

ANNO XXVII - Luglio 2022 - Mensili di informazione locale

Direttore responsabile: Massimiliano Magli - massimiliano.magli@libriegioielli.it - Editore: Libri&Gioielli s.r.l. - via Santi Gervasio e Protasio, 126/A - ROCCAFRANCA (BS) - Italia - Consulenza fotografica: Eurovision www.libriegioielli.it - Consulenza fotografica: Federico Sbardolini



Progetto grafico: Massimiliano Magli & Emiliano Ravanelli - Pubblicazione periodica registrata presso il Tribunale di Brescia - Autorizzazione numero 1 del 25 gennaio 2013 - Roc 37815 - Questa edizione è stata chiusa alle ore 14,00 del 7 Luglio 2022

## Il Giornale di Orzinuovi

### Cena al chiaro di luna

Organizzata dalla Pro Loco

DI ALDO MARANESI

**M**ercoledì 20 luglio la rinnovata piazza Garibaldi e il salotto orceano di piazza Vittorio Emanuele II tornano ad ospitare la "Cena al Chiaro di Luna" organizzata dalla Pro Loco di Orzinuovi. Per partecipare

☐ a pag 6

## Il Giornale di Orzinuovi

### Crisi idrica: Orzinuovi tra i primi Comuni a limitare l'uso di acqua potabile

L'ordinanza emessa dal sindaco Gianpietro Maffoni il 24 giugno

DI ROBERTO PAROLARI



**C**he la situazione sia preoccupante è sotto gli occhi di tutti, le scarse piogge che hanno caratterizzato la primavera appena conclusa e le alte temperature di queste ultime settimane hanno acuito la crisi idrica della nostra Regione tanto che il Governatore lombardo Fontana l'ha definita di portata «storica». Per questo è stato dichiarato lo stato di emergenza

☐ a pag 7

## Il Giornale di Travagliato

### Inaugurata la panchina rossa

Simbolo di rifiuto della violenza di genere

DI GIANNINO PENNA

**D**omenica 26 giugno è stata inaugurata in via Marconi, davanti all'ingresso della sala comunale Nicolini, una panchina rossa in memoria delle donne vittime della

☐ a pag 4

## Il Giornale di Castel Mella

### Sostegno per i nuovi nati a Castel Mella

L'Amministrazione comunale stanziava 15mila euro

DI ALDO MARANESI

**A**nche quest'anno l'Amministrazione comunale di Castel Mella guidata dal sindaco Giorgio Guarnieri ha deciso di dare un

☐ a pag 3

**SOMMARIO**

Roncadelle	p. 2
Castel Mella	p. 3
Travagliato	p. 4
Orzinuovi	p. 6-7
Bs & Prov.	p. 5-8-11



## Acque Bresciane

Servizio Idrico Integrato

### L'acqua in un clic. Scarica la nuova app ABweb.

Con ABweb, l'app gratuita di Acque Bresciane, puoi comunicare la lettura del contatore, scaricare e pagare le bollette dell'acqua, consultare lo storico e controllare lo stato dei tuoi consumi. ABweb ti permette anche di monitorare tutte le tue fatture e visualizzare informazioni preziose sulla qualità dell'acqua nel tuo comune.

**Comoda, veloce, chiara.**  
Inquadra il QR code e scarica gratis l'app ABweb.









PORTE DA GARAGE



**GLI SPECIALISTI DELLE PORTE SU MISURA DAL PRODUTTORE AL CONSUMATORE**

**SANDRINI SERRANDE srl** Via Vanzolino, snc Piancogno (BS) - Tel 0364.368908 - Fax 0364.360724 - info@sandriniserrande.it - www.sandriniserrande.it



**ALUMEC**  
TOP QUALITY EXTRUSION



**Dal 1972 ESTRUSI, MICROESTRUSI e...**

**Ossidazione | Verniciatura | Lavorazioni Meccaniche**

**"Il Successo richiede esperienza  
Ricordare il passato è fondamentale per costruire il futuro"**

Traversa Duecento di Via Lavoro e Industria, 200  
Rudiano (Bs)  
www.alumec.com info@alumec.com  
Tel. 030.7060811

*Viaggiamo  
insieme!*



**MONGE**<sup>®</sup>  
*Il pet food che parla chiaro*

MADE IN ITALY

Buone vacanze con i vostri amici a 4 zampe  
nelle spiagge pet friendly Monge!

Scoprite tutte su [www.monge.it](http://www.monge.it)



NO CRUELTY TEST

**MONGE**  
La famiglia italiana del pet food

GREENCOMPANY

# Il Giornale di Castel Mella



→ dalla pag. 1

## Sostegno per i nuovi nati a Castel Mella

sostegno concreto ai nuclei famigliari residenti in paese, in particolare alle neomamme, attivando un nuovo bando a sostegno della maternità. Una misura che ha l'obiettivo di mettere al centro della discussione pubbli-

ca e dell'impegno quotidiano il tema della natalità in un momento storico segnato da un forte decremento delle nascite. Grazie a questa misura nell'ultimo triennio sono 250 le neomamme raggiunte da un contributo

comunale.

«Il supporto alle famiglie ed alle neomamme è per me importante - ha commentato l'assessore al Welfare Silvia Torchio -, questa è una delle tante iniziative promosse dal Comune di Castel Mella e dal mio Assessorato, che mi rendono orgogliosa di ciò che sto facendo».

Si tratta di uno stanziamento complessivo di 15mila euro che l'Amministrazione comunale ha messo a disposizione delle famiglie per i bambini nati o adottati tra il primo gennaio del 2022 e il 31 dicembre del 2022.

Questo contributo è destinato a famiglie che rispondono a questi requisiti: almeno uno dei due genitori deve risultare residente a Castel Mella al momento della nascita o adozione del minore, inoltre il bambino nato o adottato deve avere la residenza a Castel Mella. Non solo, la famiglia deve impegnarsi formalmente a mantenere la residenza

a Castel Mella per almeno 6 mesi dal momento dell'accettazione della richiesta del contributo.

L'importo del contributo che verrà erogato ad ogni famiglia varia in base all'indicatore ISEE: sarà di 300 euro se per i nuclei familiari con indicatore ISEE fino a 15.000 euro, mentre sarà di 250 euro per i nuclei familiari con indicatore ISEE superiore a 15mila euro o che non abbiano presentato la DSU finalizzata all'acquisizione dell'attestazione ISEE.

L'erogazione del contributo avverrà con finestre scaglionate nell'arco dell'anno.

Le domande per accedere al contributo dovranno essere presentate entro il 31 gennaio del 2023 esclusivamente on line attraverso il sito istituzionale [www.comune.castelmella.bs.it](http://www.comune.castelmella.bs.it) (servizi on line).

L'accesso potrà essere fatto con SPID o con CNS/CIE e relativo PIN.

La domanda potrà essere presentata solo successivamente alla nascita del bambino.

Per avere maggiori informazioni è possibile rivolgersi all'Ufficio Servizi Sociali chiamando lo 0302550820 o inviando

una mail all'indirizzo [servizisociali@comune.castelmella.bs.it](mailto:servizisociali@comune.castelmella.bs.it).

Il bando è scaricabile sia dal sito istituzionale [www.comune.castelmella.bs.it](http://www.comune.castelmella.bs.it) che dal sito [www.segnalsociali.it](http://www.segnalsociali.it).

**L'EDICOLA  
DI VICTORIA**  
Da noi puoi ritirare i mensili  
**Under Brescia**  
**Il Giornale di Chiari**



- Consegna a domicilio quotidiani e riviste
- Ricariche telefoniche
- Libri vari e scolastici
- Biglietti d'auguri su prenotazione

**Orzinuovi**  
piazza Vittorio Emanuele, 24



L'assessore Silvia Torchio con il sindaco Guarneri

# CASADELFILTRO



UNA COSTANTE EVOLUZIONE NELLE FORNITURE DI ALTA TECNOLOGIA PER L'AUTOMOTIVE



### CDF - Brescia

Via Labirinto, 165  
Tel. 030 349413 - Fax 030 347745

### CDF - Valsabbia

Gavardo - Piazza Aldo Moro, 5  
Tel. 0365 376625 - Fax 0365 1903768

### CDF - Palazzolo sull'Oglio

Via Brescia, 99  
Tel. 030 7300557

## RICAMBI PER AUTOCARRI E RIMORCHI

IMPIANTI PER FRENI AD ARIA  
SPIRALI ARIA PER FRENI RIMORCHIO  
FRENI E BALESTRE  
RICAMBI STERZO  
RICAMBI RALLA

RICAMBI MOTORE  
SOSPENSIONI  
CUSCINETTI RUOTA  
ALTERNATORI / MOT. AVVIAMENTO  
FANALERIA E ACCESSORI CABINA



[www.casadelfiltro.it](http://www.casadelfiltro.it)



## Il Comitato Genitori dona 10mila euro per i bambini malati oncologici

Raccolti grazie alla camminata a scopo benefico dello scorso 7 maggio

DI ALDO MARANESI

Dal 2015, anno della sua nascita con l'obiettivo di rappresentare il mondo genitoriale nell'ambito scolastico, il Comitato Genitori di Travagliato ha promosso innumerevoli iniziative per sensibilizzare sulle problematiche legate alla droga, alla violenza di genere, al bullismo e al cyber-

bullismo, ma anche a scopo benefico. Come avvenuto ad esempio lo scorso 7 maggio quando il Comitato Genitori, con la collaborazione e il sostegno di Gelateria Lollipop, Shotokan Karate travagliato, l'associazione "4 passi per la vita" e Gianluca Botticini, ha organizzato per le vie cittadine la prima edizione di "Ogni passo una conquista",

una camminata di 6 km a passo libero a scopo benefico. L'iniziativa aveva come obiettivo raccogliere fondi in favore dei bambini e delle bambine malati oncologici. Un'iniziativa che ha raccolto una grande partecipazione: sono state centinaia le persone che hanno voluto dare il loro contributo presentandosi presso il Centro Sportivo di Travagliato per iscriversi alla camminata. Il risultato è stato più che soddisfacente come hanno comunicato le volontarie del Comitato Genitori di Travagliato sulla loro pagina facebook: «Lavorando insieme siamo lieti di comunicare che abbiamo raccolto la cifra totale di 10000 euro, di cui la metà è stata donata al reparto di Oncoematologia pediatrica degli Spedali Civili di Brescia diretta dal professor Fulvio Porta per la ricerca, e l'altra metà è stata donata all'Associazione Abe per sostenere i bambini e le bambine ricoverati e le loro famiglie».

La consegna del denaro raccolto durante l'iniziativa è avvenuta il 23 giugno scorso.



La consegna della donazione in reparto

**Studio**  
**di architettura-ingegneria**  
in Roccafranca

**cerca collaboratore**  
con esperienza

[info@ingegneriacoccaglio.eu](mailto:info@ingegneriacoccaglio.eu)

↳ dalla pag. 1

## Inaugurata la panchina rossa

violenza maschile e per sensibilizzare la popolazione su questa tragedia: solo nei primi sei mesi dell'anno sono già 47 le donne che hanno perso la vita per atti di violenza. La panchina rossa è il simbolo del rifiuto della violenza nei confronti delle donne: rappresenta un "posto occupato" da una donna vittima di femmini-

cidio.

E' un segno tangibile, collocato in area pubblica visibile a tutti, di un'assenza nella società, causata dalla violenza.

L'inaugurazione della panchina rossa in via Marconi ha visto la presenza, oltre che del sindaco Renato Pasinetti, dei consiglieri comunali Patrizia Maculotti, Stefa-

no Verzeletti, Tiziana Merlini, Massimo Cominardi, Orietta Truffelli e Francesca Zini, degli assessori Lucia Chiaraschi e Fausto Santi, del parroco don Tino Decca, del comandante dei carabinieri di Travagliato Giuseppe Nacca e dei rappresentanti delle varie associazioni cittadine.



L'inaugurazione della panchina rossa con il sindaco Pasinetti e don Decca



# GUERRINI NOLEGGIO.COM

**Castrezzato (Brescia) - Via Piave, 42**

**Carpeneda (Brescia) - Via strada comunale, 133**

**Bregnano (Como) - Via Beato Michele Càrcano, 2**

**(030 7040439) [noleggio@grupponguerriini.com](mailto:noleggio@grupponguerriini.com)**

**FORNITORE UFFICIALE**



**Federazione  
Ciclistica  
Italiana**

## A 83 anni campionessa nazionale di ping pong

Anna Lui va a medaglia in tre categorie nel torneo veterani di Rimini

DI MASSIMILIANO MAGLI

Ancora un miracolo di longevità sportiva da Manerba del Garda. A metterlo a segno è stata Anna Lui, gardesana 83enne che ha ottenuto risultati straordinari dopo quelli dello scorso anno. Teatro della splendida performance è stato il centro fiero di Rimini dove nei giorni scorsi si sono svolti i tornei nazionali veterani.

Tre giorni di gare hanno consentito ad Anna Lui di portarsi a casa un oro nel doppio

femminile, un argento nel doppio misto e il bronzo nel singolo. Ha quindi collezionato medaglie in tutte e tre le categorie a cui ha preso parte. Docente pensionata di Manerba, il paragone che subito è stato affibbiato a questa atleta over 80 è quello con «Il Curioso caso di Benjamin Button», film con Brad Pitt in cui un bimbo nasce anziano e diventa sempre più giovane. Il nuovo traguardo è arrivato dopo che già lo scorso anno aveva coronato altri successi ai nazionali veterani



Mathilde Auer e Anna Lui

di Riccione. Tra i primi tifosi di questa super mamma il figlio Aldo Maifreni, dirigente comunale di Chiari, che anche quest'anno ha seguito passo passo i successi della decana bresciana del tennis da tavolo.

«Che dire - commenta il figlio -, anche quest'anno ha superato sé stessa e ha portato a casa una medaglia in ogni categoria. E' impressionante la sua determinazione ed è qui il primo successo, perché lo scorso anno, nonostante la pandemia, aveva già programmato i nazionali di questi giorni ed è riuscita a prendervi parte».

Anna Lui è nata il 23 marzo del 1939 ad Asola e subito dopo la guerra ha iniziato a praticare il tennis da tavolo presso la società sportiva locale, fino al 1956, quando è diventata campionessa italiana sia nel singolo che nel doppio misto e nel doppio femminile.

Da allora ha sempre giocato con il suo inseparabile ferro vecchio, la Super Simonis color verde speranza. Da questa paletta o racchetta che dir si voglia non si è mai separata e nel 2009 ha ottenuto anche il doppio successo nazionale sia nel singolo che nel doppio nella categoria over 70. Ora si ripete negli over 80. ■

FOTONOTIZIA

## A Brescia una giornata dal sapore internazionale con uno dei bartender più famosi del mondo

Esperienza internazionale, continua ricerca di ingredienti e tecniche di miscelazione, creatività ed estro: sono questi gli ingredienti che hanno reso Simone Caporale uno dei volti più noti al mondo nel panorama della mixology e che lo ha portato lo scorso 5 lu-

glio, al Dialogue - Wine & Cocktail Lounge Bar di Brescia, che offre una drink experience innovativa e dal sapore internazionale nel panorama bresciano. E di esperienze sensoriali e di tecniche di preparazione si è parlato a lungo nell'incontro, totalmen-

te gratuito, riservato agli ospiti del Dialogue: l'educational "The Art of Santoni", in collaborazione con Velier e Amaro Santoni, è stata infatti l'occasione per esplorare l'incredibile mestiere del bartender da uno sguardo privilegiato. ■



## Barbariga: un cuore nuovo per Shanvir

Il 15enne operato al Niguarda lo scorso 15 giugno

DI MASSIMILIANO MAGLI

Un cuore sano ha ripreso a battere nel petto del 15enne di Barbariga Shanvir Singh. Lo hanno confermato alla famiglia i sanitari dell'ospedale Niguarda dove mercoledì 15 giugno il giovanissimo paziente è stato sottoposto a un intervento delicatissimo per il trapianto di cuore.

L'intera comunità è stata avvolta prima da trepidazione e poi da commozone per la buona riuscita dell'intervento anche se serviranno ancora alcuni giorni per capire le reali condizioni di Shanvir, che è stato ricondotto al reparto

di terapia intensiva sotto lo sguardo della madre Parmandur, una madre coraggio, con un altro bambino di 10 anni affidato ai parenti per poter seguire il calvario del figlio più grande.

L'operazione per dare un cuore nuovo a questo ragazzo è durata dalle 10.30 alle 19 di mercoledì. Quasi dieci ore attaccato alla macchina cuore polmoni per rimettere speranza, affetti e tanti anni di vita nel petto del barbarighese di origini indiane, che ha ricevuto la notizia di un cuore disponibile proprio nel giorno di San Vito, patrono di Barbariga.

Il 15 giugno tuttavia è anche il giorno di una tragedia con una coincidenza che ha dell'agghiacciante. Cinque anni fa, quel giorno, morì il padre di Shanvir proprio per problemi di cuore. Aveva soltanto 40 anni.

«Quel giorno ho visto questa famiglia distrutta - racconta il sindaco Giacomo Uccelli -. Avevo visto quei due bambini al capezzale del padre disperati e dopo quella tragedia ho visto pure Shanvir vicino alla stessa sorte. Mi dicevo non è giusto, non è possibile che una famiglia viva due tragedie così. E voglio credere che San Vito ci abbia messo

la mano».

La sofferenza del giovane barbarighese era iniziata mesi fa con la diagnosi di una grave cardiopatia congenita. Una situazione seria che tuttavia era diventata drammatica nelle ultime settimane, quando il giovane ha avuto addirittura bisogno di macchine di supporto per poter sopravvivere.

«Era a un passo dalla fine - ha spiegato il primo cittadino - ma qualcuno ha guardato giù e lo ha salvato anche grazie alle preghiere di due comunità quella indiana e quella italiana, che si sono unite in questo frangente. Io

che ho perso il padre a 13 anni nelle stesse circostanze ho vissuto una gioia estrema nel vedere questo intervento della provvidenza».

E ora?

«Non resta che attendere - conclude il sindaco -. Serviranno diverse settimane tra recupero e riabilitazione, ma comunità indiana e italiana sono unite e determinate a organizzare una festa, perché Shanvir è un figlio di tutti noi. Non mancheremo di organizzare un momento di riflessione anche per sensibilizzare sulla donazione, di sangue come degli organi, perché la speranza rinata è figlia di una tragedia segnata dalla generosità ed è alla famiglia del donatore che va il mio pensiero». ■



Shanvir Singh

**Regala una giornata in Tesla!**

Vuoi andare oltre il solito regalo?



A chi vuoi sorprendere davvero regala un'esperienza unica

**Un viaggio in Tesla!**

Happy hour o breakfast compresi nel prezzo  
Siamo disponibili anche per passenger experience con viaggi speciali di breve durata

Massima disponibilità nell'organizzare l'evento.\*

Info: unateslaperamica@gmail.com

\*passenger test, senza guida autorizzata



**I NOSTRI SERVIZI:**

- OFFICINA MECCANICA
- ELETTRAUTO
- GOMMISTA
- IMPIANTI GPL e METANO
- SOSTITUZIONE BOMBOLE METANO E GPL
- SERVIZIO REVISIONI AUTO

**RICARICA CLIMATIZZATORI  
TRATTAMENTO IGIENIZZANTE  
SANIFICAZIONE AUTO CON OZONO**

Viale Europa, 31/33

Borgo San Giacomo (Bs)

Tel. 030.9408611 - 030.940260

Cell. 333.2369797

info@megcarservice.it - www.megcarservice.it

AUGURI



Auguri a Franco Bonfanti di Pompiano che lo scorso 28 giugno ha compiuto 73 anni

# Il Giornale di Orzinuovi



## NUOVA TECNO AUTO CENTRO REVISIONI

**AUTOVEICOLI - MOTOVEICOLI  
CICLOMOTORI - QUAD - MICROCAR  
3/4 RUOTE - VEICOLI PORTATA MAX 3,5 t  
SOSTITUZIONE BOMBOLE GPL**



**ORZINUOVI** - Via Artigianato, 6  
Tel. 030.943518 Fax 030.9940154

**REZZATO** - Via XXV Aprile, 1  
Tel./Fax 030.2791438  
tecnoautonet@virgilio.it

**STUDIO  
24  
IMPRESA  
LAVORO**

**Problemi con la contabilità della tua azienda?  
Affidati allo Studio24  
Un team di professionisti al tuo servizio**

**STUDIO SPECIALIZZATO IN:**  
Diritto commerciale  
Diritto del lavoro e relazioni industriali

**PRESSO IL NOSTRO UFFICIO TROVERETE:**  
Il Commercialista, il Consulente del lavoro e l'Avvocato

**Elaborazione contabilità UNICO IMU**

**Elaborazione Cedolini paga**

**TANTI VANTAGGI CON IL NOSTRO SERVIZIO FISCALE**  
Approfitta delle migliori condizioni

Via Giotto, 1 - Orzinuovi (BS) - 030.941224 - ☎ 334.7257784  
www.studio24impresalavoro.it - info@studio24impresalavoro

## Il 20 luglio la Cena...

re è necessario prenotare il tavolo sul sito [www.prolocoorzinuovi.info](http://www.prolocoorzinuovi.info), dove è possibile trovare anche il regolamento della serata. Il tavolo sarà riservato a pagamento effettuato tramite bonifico bancario, entro due giorni lavorativi dall'invio del modulo di prenotazione. Le prenotazioni sono aperte fino ad esaurimento dei posti disponibili, comunque non oltre il 16 luglio. La quota di partecipazione è di 10 euro a persona e non è rimborsabile, salvo il caso di annullamen-

to dell'evento da parte dell'organizzazione per cause di forza maggiore. Qualche giorno prima dell'evento la persona che ha effettuato la prenotazione riceverà via e-mail l'invito alla cena con l'indicazione circa le dimensioni dei tavoli e gli ingressi assegnati. Il biglietto deve essere stampato e presentato all'ingresso la sera dell'evento. In caso di maltempo, l'evento sarà posticipato a giovedì 21 luglio e rimarrà valida la prenotazione effettuata.



La cena inizia alle 20.30, con l'ingresso possibile a partire dalle 18, e si conclude alle 23.30. Per chi partecipata è obbligatorio il Dress Code bianco, il colore della luna. Per maggiori informazioni è possibile contattare la Pro Loco di Orzinuovi solo tramite messaggio WhatsApp al numero 3317539957.



### FOOD&DRINK

**LA PIADINERIA (CHIARI)**  
Via Consorzio Agrario 9 -  
T. 030.7012181 Consegna gratis  
a Chiari ogni 2 piadine

**LA STAZIONE PIZZERIA, KEBAB (CHIARI)**  
Viale Marconi 1, T. 340.3776373

**PASTIFICIO ALLA PIEVE (ISEO)**  
Via Pieve, 29  
T. 030.9821324  
[www.pastificioallapieveiseo.com](http://www.pastificioallapieveiseo.com)  
info@pastificioallapieveiseo.com

### SALUTE&BELLEZZA

**STUDI MED. SAN CARLO (CHIARI - BS)**  
Poliambulatorio Medico Chirurgico  
V.le Marconi, 3/B T. 030.713561  
[www.servizimediscancarolo.it](http://www.servizimediscancarolo.it)

**FARMACIA BELLONI (CHIARI - BS)**  
Via S. Sebastiano, 40 - T. 030.7100996

**FARMACIA VITALI SARA (LUDRIANO - BS)**  
Via C. Battisti, 23 A T. 030.7090046

**FARMACIA TOMASONI (COLOGNE - BS)**  
Via Peschiera, T. 030.7050139

**SANITAS BONGI - ORZINUOVI (BS)**  
via Maglio - T. 030 9941894  
[www.sanitas-orzinuovi.it](http://www.sanitas-orzinuovi.it)

**AMBULATORIO POLISPECIALISTICO S. CARLO (ISEO - BS)**  
via Roma 87 - T. 030.980627  
[www.ambulatoriosancarolo.it](http://www.ambulatoriosancarolo.it)

### ALIMENTARI

**FORNERIA PASTICCERIA GUAGNI (ROCCAFRANCA - BS)**  
Via SS. MM. Gervasio e Protasio  
82 - T. 030.7090623

**MACELLERIA MAZZA (CHIARI)**  
Via Consorzio Agrario 3 -  
T. 030.711145

### ARTIGIANI

**IMPRESA EDILE MERELLI ALDO (ROCCAFRANCA)**  
Via Francesca N. 11 - 339.4396492 - 338.6831831  
merelligeomaldo@gmail.com (anche rimozione amianto)

**NARVIK IMPIANTI ELETTRICI (CASTELCOVATI - BS)**  
Via dell'Industria, 8 - Tel. 030.718106  
info@impiantieletricinavik.com

**SIRIO S.R.L. (URAGO D'OGGIO - BS)**  
Via L. Grassi - Tel. 030.9175074  
[www.noleggirosirio.it](http://www.noleggirosirio.it)

**FACCHETTI FABIO S.R.L. CARAVAGGIO (BG)**  
Via L. Da Vinci, 161 - T. 0363.52678  
[www.facchettifabio.it](http://www.facchettifabio.it)

**EDICOLA LA TORRE CASTREZZATO (BS)**  
Via Roma, 1- T. 030.7040776  
edicolatorre@libero.it

*Giornale della*  
**LOMBARDIA**  
*Under*  
**Brescia**  
*Il Giornale di*  
**ISEO**  
*dal Sebino*

**PER  
LA TUA  
PUBBLICITA'  
030.7243646**

[librieggiornali@librieggiornali.it](mailto:librieggiornali@librieggiornali.it)

*Il Giornale di*  
**CHIARI**  
*Il Giornale di*  
**PALAZZO**  
*Il Giornale di*  
**ROVATO**

**Gentili inserzionisti,** comunichiamo che eventuali modifiche alle soluzioni grafiche adottate per i nostri giornali devono pervenire **entro il 25 del mese precedente** a quello di uscita. Grazie della collaborazione.

# Il Giornale di Orzinuovi



→ dalla pag. 1

## Crisi idrica: Orzinuovi tra i primi...

in Lombardia che rimarrà in vigore fino al prossimo 30 settembre.

Orzinuovi è uno dei primi Comuni della nostra provincia a fare i conti con la crisi idrica, tanto da essere stato inserito tra le sei «situazioni critiche». Nei giorni scorsi il direttore dell'Ato Marco Zemello aveva richiesto ai gestori idrici del bresciano di elencare le criticità per permettere un monitoraggio a livello provinciale: sei quelle più gravi, tra

cui la situazione di Orzinuovi dove si è registrato l'abbassamento della falda e la riduzione della portata dei pozzi.

Il gestore idrico del Comune di Orzinuovi, la società A2A Ciclo Idrico, ha segnalato la situazione di criticità ad Ato inviando una richiesta al sindaco Gianpietro Maffoni di emettere un'ordinanza per limitare l'uso dell'acqua potabile, con divieti formali e sanzioni. Ordinanza che è stata

emessa dal sindaco il 24 giugno scorso.

Nell'ordinanza si legge che la società che gestisce il servizio idrico ha chiesto al sindaco «di esercitare il proprio potere di ordinanza al fine di dare disposizioni di risparmio idrico a tutte le utenze, in particolare, che riguardino il divieto di utilizzo di acqua potabile per usi non strettamente necessari ai fini domestici, alimentari e per igiene personale».

Considerato il protrarsi delle condizioni di forte siccità e la situazione di carenza idrica nell'ordinanza si sottolinea la necessità di adottare «misure di carattere straordinario e urgente, finalizzate a razionalizzare l'utilizzo delle risorse idriche disponibili, al fine di garantire a tutti i cittadini di poter soddisfare i fabbisogni primari per usi alimentare, domestico e igienico, vietando al contempo l'uso dell'acqua potabile per altri usi».

Con l'entrata in vigore dell'ordinanza del sindaco, sino al termine della criticità idrica che sarà comunicata con revoca del provvedimento, è posto a tutti i cittadini olearni il divieto di prelievo e di consumo di acqua potabile per l'irrigazione e annaffiatura di orti, giardini e prati, per il lavaggio di aree cortilizie e piazzali, per il lavaggio domestico di veicoli privati, per il riempimento di fontane ornamentali, vasche da giardino, piscine, anche se dotate di impianto di ricircolo dell'acqua e per tutti gli usi diversi da quello alimentare, domestico e sanitario. ■



### ALUMEC S.R.L.

Traversa duecento  
di via Lavoro e Industria, 200  
Rudiano (BS)  
Tel. 030.7060811  
Fax. 030.7060330

Dal 1972 Alumec nel settore dell'estrusione progetta, sviluppa e realizza profilati in alluminio di qualsiasi forma. La struttura vanta una copertura totale del territorio italiano, una consolidata presenza in Europa e in altri paesi del mondo.

**Attualmente siamo alla ricerca delle seguenti figure:**

### IMPIEGATA/O COMMERCIALE

con la conoscenza della lingua tedesca da inserire nell'organico.

La risorsa affiancherà la direzione commerciale e dovrà interfacciarsi con i clienti, soprattutto esteri.

#### REQUISITI INDISPENSABILI :

Diploma o laurea;

Conoscenza ottima di Italiano, Inglese e buona del Tedesco;  
Flessibilità e problem solving

### MANUTENTORE ELETTROMECCANICO

Si richiede disponibilità sia a turni che a giornata.

**MANSIONI:** effettuare ricerca di guasti e diagnostica; occuparsi di manutenzione ordinaria, straordinaria e preventiva; effettuare riparazioni meccaniche, elettriche e elettromeccaniche; sostituire componenti usurate.

Buon utilizzo dei principali strumenti di misura.

**CARATTERISTICA PREFERENZIALE:** conoscenza PLC.

Si valutano anche profili Junior se con diploma/attestato in meccanica/elettromeccanica/elettricista

Inviare Cv alla mail: [claudia.scalvini@alumec.com](mailto:claudia.scalvini@alumec.com)



## Parco Oglio Nord: tre incendi in poche settimane

Sotto accusa l'inciviltà umana

DI ALDO MARANESI

Non c'è pace in questo caldo inizio d'estate per il Parco Oglio Nord. Nelle ultime settimane sono stati tre i roghi che hanno interessato tre diverse aree del territorio tutelato dall'ente presieduto da Luigi Ferrari, incendi che hanno mandato in fumo oltre 20mila metri quadrati di vegetazione.

Sulla loro origine stanno indagando la Protezione civile e i carabinieri della Forestale di Brescia: al momento non viene esclusa nessuna pista. Il presidente Luigi Ferrari sembra però propendere per la mano dell'uomo, sia che si tratti di un gesto volontario fatto da un piromane che di una semplice disattenzione, come un mozzicone di sigaretta gettato a terra. Con l'assenza di pioggia che ha caratterizzato gli ultimi mesi, il grande caldo e una

vegetazione ormai secca basta veramente poco per originare un incendio, che viene poi alimentato dal vento e mette a dura prova chi deve intervenire per spegnere i roghi.

L'ultimo caso ha riguardato l'area di Barco di Orzinuovi: il rogo è scoppiato in località Nestorine il 27 giugno scorso e, dopo la segnalazione di alcuni cittadini, sono intervenuti i vigili del fuoco coadiuvati dall'elicottero del corpo volontari anti incendi boschivi e dalle Guardie del Parco che hanno spento le fiamme. Un intervento che è durato circa sette ore concludendosi solo dopo le dieci di sera.

Un paio di giorni prima un altro incendio aveva interessato il Parco Oglio Nord: in questo caso la

zona colpita è quella di Torre Pallavicina, vicino a Roccafranca, con quasi 9mila metri quadrati di vegetazione bruciati.

A maggio ad essere colpita da un rogo era stata una vasta area di terreno sulla sponda sinistra dell'Oglio a Ponteviso, proprio in corrispondenza del ponte che collega il paese con Robecco che è rimasto chiuso nelle fasi di spegnimento.

Il numero di roghi, il fatto che si tratti di fenomeni ravvicinati nel tempo e le alte temperature fanno temere che altri incendi possano interessare il territorio del Parco, ormai pesantemente segnato dalla siccità. Per questo i volontari e la vigilanza del Parco stanno aumentando i controlli per cercare di prevenire nuovi incendi. ■



Il rogo a Torre Pallavicina



L'area bruciata a Barco

## DA PROMUOVERE



“L'appuntamento di ogni venerdì” - Il mercato  
Questo mese vogliamo promuovere un appassionato di fotografia come Mauro Sturla, che ogni mese ci regala spaccati fotografici straordinari della nostra terra

## DA BOCCIARE



Quello che resta di una festa di incivili al fiume Oglio, all'Oasi dei Pensionati

## Brescia: il valore della donazione di organi

Al Civile sono stati 3500 i pazienti curati nel 2021

DI ROBERTO PAROLARI

Lo scorso maggio è stato presentato il programma regionale di donazione di organi e tessuti per il biennio 2022-2023 che punta sull'implementazione del volume di donazione di organi e tessuti, anche favorendo la partecipazione delle strutture sanitarie private accreditate e a contratto in virtù dell'organizzazione del sistema sociosanitario della Lombardia. Il documento declina i percorsi di donazione e le modalità di formazione del personale interessato e prevede una rendicontazione trimestrale delle attività. Inoltre, indica alle strutture sanitarie private accreditate e a contratto, sedi DEA di I e II livello, di identificare un responsabile medico e un referente infermieristico. In aggiunta, definisce i target relativi agli obiettivi dei direttori generali di Ats e Asst. «Il sistema sanitario lombardo - ha commentato la vicepresidente e assessore al Welfare di Regione Lombardia Letizia Moratti - rappresenta un'eccellenza anche nel campo dei trapianti. Grazie a questo programma rafforziamo le attività, con l'obiettivo di aumentare il volume di donazioni e salvare sempre più persone. Donare è un atto gratuito di generosità e di amore per la vita».

Un'eccellenza che vede Brescia ai primi posti come dimostrano i numeri comunicati dall'Ospedale Civile per

quanto riguarda la donazione di organi nel 2021: sono stati oltre 3500 i pazienti curati dal nosocomio bresciano lo scorso anno. Tra questi sono 87 i riceventi di organi, mentre sono stati 387 i prelievi di tessuti impiegati per la cura dei pazienti.

Dati confortanti, da sottolineare che la provincia di Brescia vanta il 70% di persone che hanno dato il loro consenso alla donazione di organi al momento del rinnovo della carta di identità, che segnano la ripresa dell'attività dopo il rallentamento che aveva caratterizzato il 2020 segnato dalla pandemia. Se si vanno ad osservare i numeri del 2019, quando erano stati 56 i riceventi di organi e 363 prelievi di tessuti, il 2021 ha fatto segnare una crescita che, dai primi dati in possesso del Coordinamento dell'Asst, sembra verrà confermata anche quest'anno. Numeri alla mano l'Ospedale Civile di Brescia è al primo posto in Regione, seguito dal Niguarda di Milano, come numero di donazioni e fa segnalare un trend in crescita.

Con l'armonizzazione del sistema di donazione e trapianto lombardo l'Asst Spedali Civili andrà a ricoprire il ruolo di punto di riferimento del territorio. Per questo il 10 giugno scorso una delegazione della Direzione Generale Welfare, guidata dal direttore del Coordinamento Regionale Trapianti Lombar-

dia Giuseppe Piccolo, che sta visitando tutte le strutture lombarde coinvolte nel processo di donazione per verificare lo stato dell'arte e le varie soluzioni organizzative adottate, è arrivata al Civile ospite del Centro gestito dalla dottoressa Paola Terenghi e dall'infermiera Carla Bettoni.

«I problemi legati alla donazione che le diverse Aziende devono affrontare sono gli stessi, ma ogni organizzazione le affronta in modo unico e creativo - ha commentato il direttore del Coordinamento Regionale Giuseppe Piccolo -: noi siamo qui per verificare la capacità di ogni Centro di contribuire al sistema regionale, ma soprattutto per raccogliere le migliori soluzioni ed estenderle alle altre realtà. Brescia ha molto da insegnare, ad esempio, nella capacità di comunicare con trasparenza la propria attività, aumentando la fiducia dei cittadini e quindi il numero delle donazioni: i numeri lo dimostrano».

Il direttore sanitario del Civile Camillo Rossi ha sottolineato: «Siamo stati individuati da Regione Lombardia come Centro di secondo livello: significa che tra i nostri compiti ci sarà anche l'attività di supporto a tutti i Centri della Provincia. Si tratta di una ulteriore conferma del ruolo di eccellenza della Asst Spedali Civili, che dovrà essere in grado di dare linee di indirizzo chiare, che rispettino le peculiarità delle altre aziende». ■

## Assemblea Confartigianato 2022: bilancio positivo per il 12° anno consecutivo

Il presidente Massetti: «Ancora troppe incertezze sul futuro di chi lavora e produce»

L'Assemblea Ordinaria 2022 di Confartigianato Imprese Brescia e Lombardia Orientale ha approvato all'unanimità, dopo la relazione del presidente Eugenio Massetti, il bilancio consuntivo 2021. Un'assemblea che dopo due edizioni tenute virtualmente causa pandemia, ha visto il ritorno in presenza degli aventi diritto dell'assemblea dell'organizzazione nell'auditorium della sede centrale di via Orzinuovi e, dopo la relazione del presidente Eugenio Massetti affiancato dal segretario generale di Confartigianato Lombardia Carlo Piccinato, del vicesegretario generale di Confartigianato Brescia Giuseppe Amici, ha visto l'esposizione dei risultati di bilancio della gestione 2021 da parte del direttore di Upa Servizi Fulvio Tedoldi. Numeri che hanno confermato per il 12° anno consecutivo risultati positivi: «Un obiettivo non scontato - commenta il presidente Massetti che ha proseguito - in questa situazione straordinaria per le nostre imprese e l'incertezza in cui ci troviamo ad operare, dopo una pandemia ed ora nel pieno di una guerra in Europa che ha stravolto e mutato gli equilibri geopolitici mondiali e rallentato il recupero e la ripresa, alimentando l'incertezza per le nostre imprese che sono chiamate ancora una volta a resistere, ma soprattutto ad adeguarsi

ad uno scenario incerto e in continua mutazione».

In sintesi, il presidente Massetti ha presentato con soddisfazione un bilancio positivo per il 12° anno alla guida dell'organizzazione di via Orzinuovi: ricavi complessivi per 8.698.867 euro e un utile netto d'esercizio di 415.850 euro in crescita rispetto all'utile di 241.636 del 2020. La parte pubblica dell'assemblea si è concentrata sulla stretta attualità e, non a caso, è stata intitolata: «L'impresa tra economia e democrazia. Come competere nell'attuale assetto geopolitico europeo» e ha visto, dopo la relazione del presidente Eugenio Massetti e gli interventi del sindaco di Brescia Emilio Del Bono, del Prefetto di Brescia Maria Rosaria Laganà e del presidente nazionale di Confartigianato Marco Granelli con i saluti dell'Ass. Regionale Alessan-

dro Mattinzoli, il dibattito moderato da Carlo Piccinato, segretario generale di Confartigianato Lombardia, tra il presidente Massetti, il Ministro per gli Affari Regionali e le Autonomie Mariastella Gelmini e l'europarlamentare Irene Tinagli, presidente Commissione Econ del Parlamento Europeo.

Al termine del dibattito sono stati conferiti riconoscimenti alle imprese artigiane associate per la fedeltà all'organizzazione, per il passaggio generazionale e per l'impegno sociale, oltre ad una rappresentanza di dirigenti artigiani dell'Organizzazione e sindaci della nostra provincia che si sono contraddistinti per il loro impegno verso le proprie comunità durante la pandemia e nella più recente crisi ucraina con l'accoglienza e la gestione dei profughi. ■



Eugenio Massetti, presidente di Confartigianato Imprese Brescia e Lombardia Orientale



## IMPRESA EDILE MERELLI GEOM. ALDO & C

Via Francesca Nord 11 Roccafranca -BS-



**SMALTIMENTO  
AMIANTO  
E  
RIFACIMENTO TETTO**



**PROGETTAZIONE  
E  
REALIZZAZIONE  
NUOVE COSTRUZIONI**



**ECOBONUS  
CON  
SCONTO IN FATTURA**



**SMALTIMENTO  
AMIANTO  
A € 6.90 mq**

### PER INFORMAZIONI O PREVENTIVI

- Geom. Merelli Alessandro +393394396492
  - Geom. Merelli Corrado +393386831831
- MAIL: merelligeomaldo@gmail.com



## LE DISCIPLINE E GLI SPECIALISTI

Direttore Sanitario

**Dr. Colosini Christian**

Isc. Albo degli Odontoiatri di Brescia N. 778  
Specialista in Conservativa ed Endodonzia

Chirurgo - Odontoiatra

**Dr. Arfaoui Asma**

Isc. Albo degli Odontoiatri di Brescia N. 775  
Specialista in Conservativa, Endodonzia  
e Corone singole

Chirurgo - Odontoiatra

**Dr. Belfiore Daniele**

Isc. Albo degli Odontoiatri di Brescia N. 757  
Specialista in Conservativa ed Endodonzia

Chirurgo - Odontoiatra

**Dr. Albanese Enrico**

Isc. Albo degli Odontoiatri di Brescia N. 414  
Specialista in Protesi

Chirurgo - Odontoiatra

**Dr. Passaniti Guglielmo**

Isc. Albo degli Odontoiatri di Milano N. 5364  
Specialista in Conservativa,  
Endodonzia, Chirurgia, Piccola protesi

Ortodontista

**Dr. Zisa Roberto Domenico**

Isc. Albo degli Odontoiatri di Milano N. 2517  
Specialista in Ortognatodonzia.

Certificato Invisalign  
e ClearCorrect By Straumann

Chirurgo - Odontoiatra

**Dr. Fornasari Giuseppe**

Isc. Albo degli Odontoiatri di Brescia N. 2525  
Specialista in Conservativa e Protesi mobile

Medico Generalista Ortodontista

**Dr. Cattaneo Roberto**

Isc. Albo degli Odontoiatri di Brescia N. 0427  
Specialista in Ortodonzia

Medico Anestetista-Rianimatore

**Dr. Rainone PierLuigi**

Isc. Albo degli Odontoiatri di Brescia N. 5184

Igienista

**Dr. Della Torre Nicholas**

Isc. Albo degli Igienisti di Cremona N. 24  
Igiene dentale e Parodonto

Igienista

**Dr. Gajda Enxhi**

Isc. Albo degli Igienisti di Brescia N. 258  
Igiene dentale e Parodonto



# A ORZINUOVI

## VIA ADUA, 36

Presso  **LEPIAZZE**  
CENTRO COMMERCIALE

# EASYDENT

**U**na struttura dedicata interamente alla **salute della bocca**, dove la priorità è la cura del paziente intesa non solo come

prevenzione e trattamento delle malattie del cavo orale nel suo complesso, ma anche **nell'accezione di attenzione alla persona e al suo benessere generale**.

Le **malattie del cavo orale** come risaputo possono essere anche **molto invalidanti** sia per la mancanza di una corretta funzione masticatoria, sia per i riflessi che una mancanza di estetica possono procurare alla persona.

Di fatti le malocclusioni dentali sono strettamente associate, oltre a difficoltà di masticazione, a difficoltà di pronuncia e fonazione interferiscono negativamente sull'estetica del viso generando in molti pazienti un impatto emotivo con bassa autostima riducendone la socializzazione. Ecco perchè è necessario affidarsi a professionisti qualificati come quelli presenti nel centro easydent di Orzinuovi, affinché il paziente possa intraprendere i trattamenti più adeguati per il ripristino di una corretta funzione orale, occlusale, e ritornare ad avere un sorriso sano ed estetico e persino un miglioramento delle linee del viso.

Tra i problemi funzionali della bocca, risolti brillantemente dagli specialisti presenti in Easydent Orzinuovi, vi è anche l'Agnesia (mancanza di uno o più elementi dentali che si manifesta dalla tenera età).

Tra i medici odontoiatri del centro di Orzinuovi, spicca la figura del chirurgo Dr. Letterio Zanghi specialista oltre che in chirurgia implantare e orale ha anche conseguito un master di secondo livello in chirurgia zigomatica, pterigoidea.

Famoso nell'utilizzo di tecniche innovative e mini-invasive come ad esempio la **Socket Shield Technique** ha brillantemente risolto, una serie di casi complessi che oltre l'aspetto funzionale dovevano presentare anche il massimo risultato estetico.

Questa Tecnica viene utilizzata per l'inserimento di impianti post-estrattivi e consente di conservare nel migliore dei modi l'estetica dei tessuti duri e molli, prevenendo il collasso della parete esterna dell'alveolo e la recessione della gengiva. Infatti la **Socket Shield Technique**, introdotta per la prima volta nel 2010 da Hürzeler e Zuhr, nasce dall'esigenza di prevenire il riassorbimento osseo e la contrazione della gengiva dopo l'estrazione di un dente, al fine di realizzare riabilitazioni implanto-protesiche ad alta valenza non solo funzionale, ma anche estetica e con un approccio minimamente invasivo.

Il Dr. Zanghi riceve su appuntamento nella clinica di Orzinuovi e per fissare un consulto senza impegno potete telefonare al 030-8089240 o scrivere alla Mail: [Orzinuovi@easydent.com](mailto:Orzinuovi@easydent.com)

Orari di apertura per visite e/o prenotazioni:  
da Lunedì a Sabato dalle 9.00 alle 19.00.

 030-8089240  351-8801107

**APERTI ANCHE AD AGOSTO**

Tecnologie Avanzate, Professionisti altamente qualificati affidabili: questi sono i fiori all'occhiello di Easydent Orzinuovi uniti alla filosofia di offrire una sanità privata sempre a prezzi adeguati.

Il centro offre anche tutti i tipi di pagamenti rateali e personalizzabili secondo le necessità del paziente oltre ai Finanziamenti a TASSO ZERO (fino a 24 mesi) a TASSO agevolato fino 60 mesi o 84 mesi con TASSO STANDARD.

**Il centro di Orzinuovi è convenzionato con le principali assicurazioni**



Informazione sanitaria ai sensi della legge 248 (legge Bersani) del 04/08/2006.

La **CRIOTERAPIA SISTEMICA** è una metodica non invasiva e indolore che sfrutta le proprietà terapeutiche del freddo (temperature comprese fra i  $-120^{\circ}\text{C}$  e i  $-150^{\circ}\text{C}$ ) per scopi **ESTETICI** e **CURATIVI**.

#### Alleata della BELLEZZA:

- contrasta gli inestetismi della cellulite;
- rende la pelle più luminosa ed elastica, rallentando l'invecchiamento cutaneo e la formazione di rughe;
- è efficace contro psoriasi acne, dermatiti, eczemi, eritemi, edemi;
- accelera il metabolismo e il consumo dei depositi di grasso concentrati nel tessuto adiposo e muscolare.

#### Usata in AMBITO SPORTIVO per:

- lesioni muscolari e sindromi dolorose da affaticamento ;
- prevenire tendinopatie acute o da sovraccarico;
- favorire il recupero post-esercizio;
- combattere l'infiammazione ai tessuti;
- rilassare la muscolatura e aumentare il grado di mobilità articolare;
- migliorare le prestazioni dell'atleta, la qualità del sonno e dell'umore.

#### Indicata anche per alcune PATOLOGIE quali:

- lombosciatalgie;
- osteoporosi;
- fibromialgia;
- psoriasi e artrite psoriasica;
- dolori causati dall'artrite reumatoide;
- stanchezza fisica e disturbi del sonno.



**CHIUSI PER FERIE: dal 6 al 21 agosto**

#### AMBULATORI

- |                                    |                        |                                   |                                |
|------------------------------------|------------------------|-----------------------------------|--------------------------------|
| • Alimentazione e Nutrizione       | • Diabetologia         | • Medicina fisica e riabilitativa | • Psicologia e Neuropsicologia |
| • Cardiologia                      | • Endocrinologia       | • Neurochirurgia                  | • Radiologia                   |
| • Chirurgia addominale             | • Fisiatria            | • Neurologia                      | • Reumatologia                 |
| • Chirurgia generale               | • Gastroenterologia    | • Oculistica                      | • Senologia                    |
| • Chirurgia pediatrica             | • Geriatria            | • Ortopedia                       | • Urologia e Andrologia        |
| • Chirurgia vascolare e angiologia | • Ginecologia          | • Ostetricia                      | • Vagy Comby                   |
| • Crioterapia sistemica            | • Idrocolonerapia      | • Otorinolaringoiatria            |                                |
| • Dermatologia                     | • Medicina dello Sport | • Pneumologia                     |                                |

**COME PRENOTARE: [www.sanitas-orzinuovi.it](http://www.sanitas-orzinuovi.it) - 030.9941894  
[sanitasbongi@sanitasdiagnostica.it](mailto:sanitasbongi@sanitasdiagnostica.it)**

**SANITAS DIAGNOSTICA BONGI-ORZINUOVI**  
Via Maglio, 25034 Orzinuovi BS

**GIORNI E ORARI DI APERTURA**  
**Dal lunedì al venerdì** dalle 8.00 alle 19.00  
**Sabato** dalle 8.30 alle 12.30

**DA PROMUOVERE**

**BRESCIA:** La nuova piastra per il basket allo Spazio Pampuri di Sanpolino

**DA BOCCIARE**

**BRESCIA:** un materasso abbandonato in via Lamarmora

**SPAZIO AUTOGESTITO**

## Regione Lombardia ripropone il bando E-State + insieme per esaudire le richieste delle famiglie e dei ragazzi

*Ceruti (Lega): "Grazie alla sinergia tra Regione, Comuni, associazioni ed enti no profit, la Lombardia dei giovani riparte dopo il lockdown. Con un occhio di riguardo per i minori con disabilità e fragilità"*

"Regione Lombardia si dimostra una volta di più vicina ai bisogni del territorio, delle famiglie e dei giovani, come sempre con un occhio di riguardo per le fasce più deboli della popolazione. E lo fa riproponendo il bando "E-State + insieme" che lo scorso anno ha garantito risorse importanti per molti Comuni ed associazioni che hanno messo in campo iniziative dedicate ai ragazzi. L'anno scorso erano state stanziati risorse per 10 milioni di euro. Quest'anno i fondi ammonta-

no complessivamente a 12 milioni". Così il consigliere regionale leghista Francesca Ceruti, vicepresidente della Commissione Garante per l'Infanzia e l'adolescenza di Palazzo Pirelli, commenta il bando di Regione Lombardia. "Le finalità di questo bando", spiega Ceruti, "sono numerose, a partire dall'inclusione. Infatti assicura l'accessibilità e l'accoglienza dei ragazzi con disabilità e fragilità, un tema questo sul quale la Giunta a guida Fontana si è spesa molto in questi anni.

Grazie alla sinergia tra Regione, Comuni e associazioni del territorio, anche la Lombardia dei giovani riparte: è infatti indispensabile garantire ai nostri ragazzi e alle nostre ragazze un ritorno alla normalità, il prima possibile, dopo i due anni di isolamento legati alla diffusione della pandemia da covid-19. Sappiamo che quest'ultima ha segnato fortemente i nostri giovani e dunque servono strumenti e misure per agevolarli al reinserimento, alla socialità, al contatto che tan-

to sono mancati durante il lockdown". "La misura prevede che ci sia una partecipazione minima di quattro enti, di cui uno pubblico; è rivolta a tutti i minorenni, sino ai 17 anni, e tra le numerose attività finanziate vi sono interventi di promozione del benessere dei minori. Il contributo forfettario di Regione Lombardia coprirà l'80% del progetto, che potrà essere realizzato dal 01.07.22 al 31.03.2023. Lo scorso anno sono stati

realizzati numerosi progetti, soprattutto legati all'inclusione e anche quest'anno ci sarà la possibilità di organizzare di metterne in campo numerosi", precisa il consigliere regionale leghista. "Sono molto soddisfatta per questo ennesimo gesto di grande attenzione da parte di Palazzo Lombardia e dell'Assessore Alessandra Locatelli, che ringrazio per il grande impegno e per la concretezza con cui mette in campo misure efficaci che rispondono ai reali bisogni delle persone", con-

clude Ceruti; "questo bando era molto atteso sia dai Comuni che dalle associazioni e consentirà loro di attuare progetti importanti dedicati ai nostri giovani.

Come sempre Regione Lombardia risponde prontamente alle esigenze dei lombardi e con questa misura accontenta famiglie e ragazzi". ■



Il consigliere regionale leghista Francesca Ceruti

**STIHL****AgrotecnoRiparazioni****HONDA****STIHL****PROMOZIONI PRIMAVERA STIHL**

**TOSAERBA RM 248**  
Listino € 365,00  
**OFFERTA**  
**€ 299,00**



**TOSAERBA RM 248 T**  
**A trazione**  
Listino € 455,00  
**OFFERTA**  
**€ 379,00**

**HONDA****PROMOZIONI PRIMAVERA HONDA**

**HONDA HF 2317** taglio 92 cm  
**Trasmissione idrostatica**  
Listino € 4640,00  
**OFFERTA**  
**€ 3650,00**



**OFFERTA RASAERBA**  
**MULCHING**  
Listino € 899,00  
**OFFERTA**  
**€ 500,00**

**EGO**  
POWER BEYOND BELIEF**MONDO A BATTERIA**

**EGO LM 1701**  
Rasaerba a batteria con batteria 2.5 ah e Caricabatteria  
**Omaggio kit mulching**  
**OFFERTA**  
**€ 549,00**



**EGO ST 1301**  
Decespugliatore a batteria con batteria 2.5 ah con caricabatteria  
**OFFERTA**  
**€ 289,00**

**GRIN**  
CAMBIA LA TUA PROSPETTIVA**TAGLI E NON RACCOGLI**

**GRIN HM 37**  
**Larghezza Taglio 37 cm**  
**Spinta Motore Briggs & Stratton**  
Listino € 749,00  
**OFFERTA**  
**€ 710,00**



**GRIN HM 46A**  
**Larghezza taglio 46 cm**  
**Trazione**  
Listino € 1249,00  
**18 rate da € 69,39**  
**tasso zero**

**AGROTECNORIPARAZIONI DI PLATTO BATTISTA**

Via Bonfadina, 113/115 25046 Cazzago San Martino (BS) Loc. Bertola - 030.97.80.137

Facebook icon Vendita riparazioni giardinaggio Instagram icon Agrotecnoriparazioni - [www.agrotecnoriparazioni.it](http://www.agrotecnoriparazioni.it)

**Finanziamenti a tasso zero**  
**da 6 a 20 rate**



PIOVANI ZUBANI  
CENTRO DENTISTICO

# Non trascurare il tuo sorriso: perdere anche un solo dente può creare scompensi all'intera bocca



PIOVANI ZUBANI  
CENTRO DENTISTICO

**Cosa aspetti? Se ti manca un dente questo è il momento buono per rimetterlo**

**Perdere un dente manda in "vacca" tutta una parte della tua bocca!**

Lo sapevi?

E non sto parlando di un dente davanti, situazione che ti potrebbe creare principalmente un problema estetico. Purtroppo sto parlando di un dente posteriore: un molare per esempio!



Certo potresti pensare che, visto che non hai voglia di andare dal dentista e che il dente che hai perso è dietro e tanto non si vede, potresti rimanere tranquillamente senza!

In qualche modo mastichi comunque e di certo non muori di fame!

E quindi come la perdita di un solo dente posteriore può cre-

arti un danno?

Semplicissimo.

**Perdendo un dente come un molare, perdi lo strumento che ti permette di triturare il cibo e quindi di mandarlo giù!**

I molari sono i denti più larghi che abbiamo in bocca. Hanno come unico scopo quello di sminuzzare le cose che mangi per poterle poi ingoiare.

**Se perdi un molare in basso a destra, solo per fare un esempio, di sicuro da quella parte non riesci più a masticarci! E quando dico "da quella parte" intendo, facendo sempre riferimento all'esempio di perdere un molare in basso a destra, che tutta la parte destra della bocca non la usi più per masticare!**

Perché?

- perché di certo non puoi farlo con i denti che stanno più avanti, perché sono più piccoli e servono a strappare il cibo e non a masticarlo.

- né puoi farlo con i denti dietro a quello che hai perso

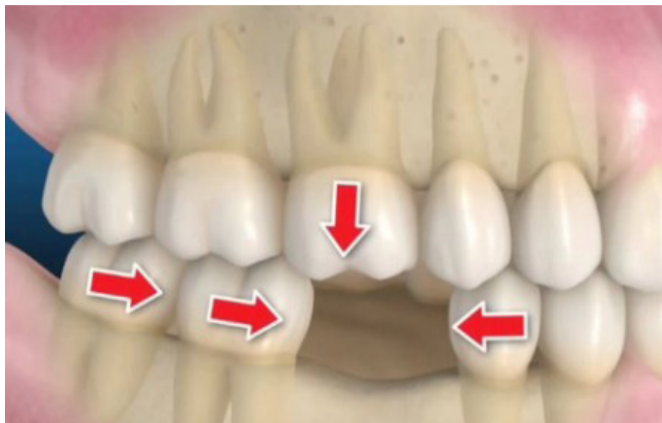

(ammesso che ci siano), perché non riesci a spingere con la lingua il cibo oltre il buco!

**Ecco che ti ritrovi a masticare solo a sinistra. Come dicevo prima non muori di fame, ma non usi più una parte della tua bocca.**

**E da quella parte, oltre a non usarla, cosa succede? Succede che i denti vicino a quello perso si inclinano, la gengiva si ritira creando danni irreversibili.**

**Mentre il dente sopra a quello perso, non avendo più**

**l'appoggio del suo antagonista, si allunga ed esce dalla gengiva (estrude il termine corretto).**

Perdere un dente causa tutto questo nella tua bocca!

E, pensa, si tratta solo di un dente...

Non permettere che questo accada.

**Se hai perso uno o più denti la soluzione oggi c'è ed è semplicissima. Il dente perso lo puoi riavere posizionando un impianto dentale. Un impianto è una vite in titanio che svolge il ruolo di pilastro fisso su cui connettere un dente di ceramica.**

**L'intervento, se così si può chiamare, per posizionare un impianto è indolore e velocissimo.**

Ci si impiegano pochi minuti, meno rispetto a quanto sia necessario per sistemare una carie!

E si usa la stessa anestesia. Una volta a casa non senti nulla perché ti diamo noi la corretta terapia farmacologica.

Fatto l'impianto, in buona parte dei casi possiamo ridarti il dente fisso provvisorio già in giornata, dopo poche ore. Se così non fosse devi attendere 3 mesi che l'osso calcifichi correttamente intorno all'impianto.

**Quindi, con una semplice impronta ottica con uno scanner intra-orale, e non con quella fastidiosa pasta che in alcune persone causa il ri-**



**flesso del vomito, in un unico appuntamento ti restituiamo il tuo dente fisso in ceramica!**

Non trascurare la perdita di un dente.

Fissa il tuo appuntamento per

avere una valutazione sul tuo caso.

**SCOPRI COME RIAVERE IL DENTE PERSO IN POCHISSIMI APPUNTAMENTI E IN MANIERA INDOLORE! ■**



Direttore Sanitario dott. Gianluca Piovani, albo odontoiatri di BS n° 580 - Inf. san. ai sensi della legge 248 (legge Bersani) del 2006 e della legge 145 del 2018.

**SEMPRE APERTI!**

VIA BRESCIA 44 - TRAVAGLIATO (BS)  
TEL. 030 3454885 - WHATSAPP 351 9358838  
DA LUNEDÌ A SABATO 8.30 - 20.30 | DOMENICA 10.00 - 17.00

**PIOVANI ZUBANI**  
CENTRO DENTISTICO

**MANGIARE È UNO DEI PIACERI DELLA VITA, NON PRIVARTENE!  
GLI IMPIANTI MIGLIORANO LA QUALITÀ DELLA VITA DEI PAZIENTI CHE HANNO PERSO I DENTI!**

Visita il nostro sito!

